



# Commune de La Roche-en-Ardenne

**Août 2017**



## Bulletin communal

Sommaire .....	1
Le mot du Bourgmestre .....	2
Population - État civil .....	11
L'invitée du mois .....	13
Environnement .....	15
Services .....	17
Santé .....	33
Loisirs .....	37
Sports .....	39
Enseignement .....	45
Vie culturelle .....	51
Vie associative .....	55
Petites annonces classées .....	67
Agenda des manifestations .....	68

**JUBILÉ DE L'ÉGLISE DE CIELLE**  
**13 août 2017 dès 11h15**

**150 ans de vie au village**

*Grande journée de retrouvailles et photos*

**Infos et réservation :**  
Michel et Martine Bosquée :  
084/41 11 57 ou 0474/69 67 10  
(michel.bosquee@skynet.be)

**Au programme :**

- Eucharistie solennelle
- Apéritif offert par la paroisse
- Dîner de fête
- Exposition historique.

**BIENVENUE A TOUS !**





# Le mot du Bourgmestre

## INFORMATIONS

Mesdames et Messieurs,  
Bonjour,

Une fois de plus, le calendrier des manifestations de ce mois d'août est particulièrement chargé. Je m'en réjouis et, au nom de l'Administration communale, je souhaite vraiment remercier les organisateurs.

Citer toutes les activités que vous retrouverez en fin de brochure n'est pas possible, toutefois par leur caractère exceptionnel, je souhaite en citer trois :

- l'auto-cross de Hives qui, cette année, sera organisé pour la cinquantième fois le dimanche 6 août ;
- l'église de Cielle fête son 150<sup>ème</sup> anniversaire. Au cœur du village, l'édifice marque le paysage et les traditions. Son jubilé sera fêté le dimanche 13 août ;
- dans les années 80, le centre de La Roche-en-Ardenne était aussi le centre des confréries de Belgique et d'ailleurs. A l'époque, 40 confréries étaient présentes et le succès de foule était assuré. Ce dimanche 20 août, la Confrérie du Purnalet et de la Crâss'djotte (de Houffalize) remettent le couvert et, cette fois-ci, pas moins de 70 confréries seront présentes.



### Le Pont du Faubourg

Le basculement des garde-corps en 1989, les problèmes d'infiltration et d'étanchéité en 1990, la dégradation du revêtement en 2004, les désagrégations du béton en 2011 et finalement, fin 2016, la constatation de l'état très dégradé des chambres accueillant les appuis qui soutiennent le pont sont les principales inquiétudes qui ont été exposées en séance publique le 9 février dernier.

A cette occasion, les responsables de la Direction Générale Opérationnelle des Routes et des Bâtiments nous ont expliqué l'urgence à intervenir dans la rénovation du Pont du Faubourg afin de ne pas se retrouver dans une situation équivalente à celle de la fermeture des tunnels rencontrée par les Bruxellois.

Ils nous ont également soumis un calendrier concernant ce processus de rénovation. Il était alors prévu des travaux d'un côté du pont du mois d'avril au mois de juin et ensuite, de l'autre côté, d'août à octobre.





Ce calendrier suggérant, au final, la fermeture complète du pont au mois de novembre pour réparer les chambres accueillant les appuis qui se situent sous le carrefour devant le Monument de la Victoire (voir croquis et photos ci-dessous).

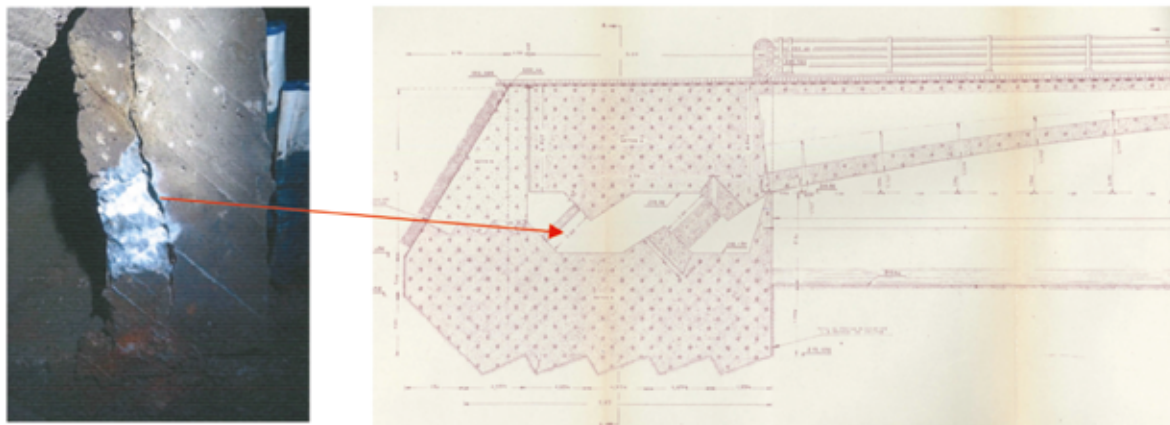

Le chantier n'a pas tout à fait été réalisé comme convenu lors de la séance publique du 9 février. Il est vrai qu'à l'époque, l'entreprise en charge des travaux n'était pas encore désignée. Aussi, dès les prises de responsabilité de l'entrepreneur, ce dernier, en concertation avec les différentes parties, a suggéré un chantier simultané de part et d'autre du pont.

Il est à noter que nous avons apprécié les techniques utilisées dans la phase de destruction de l'ancien béton (processus utilisant la pression de l'eau) car beaucoup moins de bruit et de poussières ont été générés.

En conséquence, le chantier est radicalement en avance par rapport aux prévisions.

Les travaux initialement planifiés au mois de novembre se dérouleront donc dès le début du mois de septembre. Pour rappel, il s'agit de la réalisation du joint d'étanchéité dans les chambres accueillant les appuis et de la pose du tarmac. Ces réalisations imposent la fermeture complète du pont et du carrefour du Monument. Le béton et le joint d'étanchéité nécessitent un temps de séchage de 4 semaines.

Cela signifie qu'il faut s'attendre à une fermeture complète du Pont du Faubourg en septembre et en octobre, ainsi que l'accès aux rues Clérue, du Purnalet et le Quai de l'Ourthe (côté Monument de la Victoire).

Au niveau commercial, les mois de septembre et d'octobre sont encore de très bons mois. Des activités organisées de longue date ont dû être supprimées.

Nous avons néanmoins décidé de suivre les conseils de l'entrepreneur et du SPW et de délivrer les arrêtés de fermeture dès le début du mois de septembre et cela pour différentes raisons :

- si les ingénieurs nous suggèrent cette période, ils le font en connaissance de cause : la pose du joint, du béton et de l'asphalte en septembre est plus judicieuse qu'en novembre ;
- les touristes qui, depuis le nord du pays, par exemple, veulent nous rendre visite ne changeront certainement pas leur projet de déplacement étant donné ces fermetures très localisées ;
- la pénalisation des usagers locaux n'est pas plus grande en septembre qu'en novembre. Bien au contraire, il n'est pas rare d'avoir de la neige en novembre ce qui compliquerait considérablement les itinéraires de déviation ;
- enfin, notre plus grande crainte, c'est la durée du chantier. Retarder l'entrepreneur, c'est assurément ouvrir la probabilité que le chantier ne soit pas terminé cette année et qu'il se poursuive au printemps prochain.

Nous sommes conscients que ce changement de calendrier provoquera d'importants désagréments ; toutefois, ce chantier clôturera les importants travaux nécessaires dans le centre ville.

Les itinéraires de déviation seront exposés dans le prochain bulletin communal.

La rénovation du Pont du Faubourg est le dernier maillon qui permettra, depuis la Place du Bronze jusqu'à la rue de Cielle, de retrouver une ville entièrement renouvelée.



A la suite des villages de Samrée en 2016 et de Warempage en 2015, les voiries de Hubermont, avec une extension vers Maboge, ont été renouvelées pour un montant de 387.676,93 €. La fin des travaux, par la pose d'une dernière couche d'asphalte, est prévue début septembre.

Le prochain entretien, en 2018, concerne le village de Cielle. Le plan d'investissement 2017-2018 a été approuvé par le Conseil communal. Le montant du subside pour la commune octroyé par la Région wallonne est de 241.977 €.



Une importante extension de l'école communale d'Ortho sera entamée dès le 07 août. Le chantier est estimé à 1.098.628,64 €. L'objectif est d'augmenter considérablement le nombre et le confort des classes ainsi que d'améliorer les abords et l'accueil des enfants.

Un subside de 918.244,88 € a été octroyé par la Fédération Wallonie-Bruxelles.



Pour ce qui concerne l'école primaire de Beusaint, c'est un réfectoire qui va être construit. Le chantier est estimé à 201.125,97 €. Les travaux débuteront également le 07 août prochain.



L'école de Samrée, quant à elle, a bénéficié du subside UREBA, projet visant les économies d'énergie. Les travaux, pour un montant de 180.171,55 €, sont terminés.



A l'école de Bérismenil, une salle d'éducation physique va être construite. Le chantier est estimé à 241.000 €. Un subside de 88 % sera octroyé par la Fédération Wallonie Bruxelles.



Une extension de la salle de village de Bérismenil visant l'amélioration des cuisines va être réalisée à partir du mois de décembre prochain. Les travaux sont estimés à environ 200.000 €.



Enfin, dans le cadre de notre programme de développement rural, les travaux de transformation de la maison de village de Beusaint sont bien entamés.

Au début de l'année prochaine, nous pourrons bénéficier d'une belle nouvelle salle de village.

Le montant des travaux est fixé à 636.867 €. L'intervention de la commune sera limitée à 126.000 €, le solde étant pris en charge par la Région Wallonne.





Voici quelques photos prises dans le cadre des multiples activités qui ont égayé notre Commune tout au long des dernières semaines. *Vous pouvez consulter les reportages complets de ces événements sur le site de l'Administration communale (<http://www.la-roche-en-ardenne.be>) dans la rubrique "galeries photos".*

### *Premier marché villageois du SI Ortho-Hives à Hives*



### *Course de tracteurs tondeuse à l'occasion de la kermesse de Bérismenil*





*Balade Nature du SI Ortho-Hives à Ortho*



*Concours meilleur Juge de la FJA Nord-Luxembourg à Halleux*





*Concert + expo au Sillon d'Art à Maboge*



*Comme chaque semaine, nos élèves ont la chance de grignoter quelques fruits et légumes frais préparés par Paul et Carine. Nous les remercions chaleureusement ainsi que le comité du grand feu de Bérismenil et le Comité Entente et Loisirs de Samrée. Quel délice !*

*Les institutrices de l'école communale de Bérismenil.*





# The Ghost Race à La Roche





## *Souper des Brésiliens à l'occasion de la kermesse de La Roche*



Les demandes de permis actuellement à l'examen sont les suivantes :

### Permis d'urbanisme :

- Extension de la maison de village de Bérismenil.  
Demanderesse : Ville de La Roche-en-Ardenne.
- Construction d'une maison d'habitation à Warempage.  
Demanderesse : Mme Carole ROYER.
- Transformation d'un ancien hôtel en immeuble pour 5 logements et un rez-de-chaussée commercial à La Roche.  
Demandeur : M. Constantin MOLDOVAN.

*Ces dossiers sont à votre disposition auprès du service urbanisme de  
l'Administration communale.*

*Bonne journée à toutes et à tous !*

**Guy GILLOTEAUX,  
Bourgmestre.**



# Bulletin communal : modalités.

- Tous les textes à insérer doivent nous parvenir **pour le 10 du mois précédant la parution.**
- Tout article doit impérativement être dactylographié, mis en page dans le bon format et accompagné d'un support informatique pour nous permettre de le redimensionner au besoin (CD Rom ou clé USB).  
**Vous pouvez également l'envoyer par E-mail à l'attention de Nadine LAMBERT à l'adresse suivante :**

**[nadine.lambert@la-roche-en-ardenne.be](mailto:nadine.lambert@la-roche-en-ardenne.be)**

Dès réception de votre E-mail, un accusé de réception vous sera envoyé. Si vous ne le recevez pas, prenez contact téléphoniquement avec Nadine LAMBERT au 084/245.061 (le lundi toute la journée, le mardi matin ou le jeudi matin).

**Le Collège communal ne peut être tenu responsable du contenu des encarts publicitaires.**

## TARIFS :

- **Encarts publicitaires** : Les tarifs ci-dessous s'entendent donc **TVA non comprise.**

	A l'année		Pour 1 parution	
	Rochois	Non Rochois	Rochois	Non Rochois
1/8 de page	250 €	450 €	50 €	90 €
1/4 de page	450 €	750 €	90 €	150 €
1/2 page	750 €	1250 €	150 €	250 €
1 page	1250 €	2000 €	250 €	400 €

- **Petites annonces** : Toute petite annonce (à vendre, à louer, etc) devra être **payée à la demande** (3 € par mois par petite annonce de 3 lignes).
- **Articles insérés par une association culturelle ou sportive de la commune** : Ce type d'article est inséré gratuitement **mais son format est limité à 1/4 de page.** Si l'article inséré dépasse ¼ de page, le supplément sera facturé au tarif des publicités.

**Pour tout renseignement complémentaire, contactez Nadine LAMBERT, le matin (à l'exception du mercredi), au 084/245.061.**

\*\*\*\*\*



ENTREPRISE DE  
MENUISERIE & TOITURES  
**A. FRANÇOIS**

CUISINES  
EQUIPÉES

Rue de la Palette, 10 • 6980 BEAUSAIN  
Tél.: 084/41 16 15 • Fax: 084/21 10 15

**SO' BAR**

*Bar à Boulets, Bar à Cocktail et Rhum*

*Les meilleurs boulets artisanaux de la région*

*13 sortes de sauces à découvrir dans un cadre chaleureux*

*Place Christenine, 2*

*6980 La Roche-en-Ardenne*

*Tel. 084 / 42.02.25 - Fax. 0498 / 79.36.21.*

**Sobar.laroche@gmail.com**

**Création & Entretien Parcs et Jardins**

**LAYON**  
Patrice



**0497/ 35 38 79 - 084/ 41 30 73**

**Diplômé de l'Institut horticole de Gembloux**

*Ma publicité, un travail de qualité !*

**Tél. 084/41 30 73 (après 19h) • GSM 0497/35 38 79**

- Réalisation de pelouses
- Tonte & débroussaillage
- Taille de haies, arbustes, arbres
- Plantations
- Pièces d'eau







# Population - Etat civil

## Naissances

- Côme GUISSART, fils de Raphaël et de Mallory DUCAMP, de Mierchamps, le 06/06/2017
- Alice CAREZ, fille de Raphaël et de Sévrine GODAERT, de Hives, le 17/06/2017
- Chloé NIVARLET, fille de Didier et de Amandine BASTOGNE, de La Roche, le 20/06/2017
- Coline DAMOUR, fille de Johan et de Mélodie DAUTREBANDE, de Ronchamps, le 22/06/2017

## Mariages

- Guillaume COLLETTE et Laurine FETTEN, de La Roche, le 24/06/2017

## Décès

- Marie MATHIEU, veuve de Emile THIRION, de Samrée, le 19/06/2017
- Daniel COLLETTE, époux de Joëlle LECOCQ, de Ronchampay, le 26/06/2017



**Carrelages**  
Stéphane Vanden Eynde  
vente & pose

0476 576 098  
084 41 17 80  
stephvmh@hotmail.com

Placement carrelages	Terrasse et allée
Pierre naturelle	Chape
Dalle et pavé béton	Isolation
Sol de douche	
Escalier	

 Carrelages Stéphane Vanden Eynde

15, rue de la palette - 6980 Beausaint / La Roche



**Nirvana**  
SALON DE TOILETTAGE

Kim Goosse 0484 78 58 39

Pierres-Marbres-Granits  
Caveaux-Monuments  
Carrelages-Cheminées-Escaliers  
Plans de Travail  
Cuisines & Salles de Bain ...



**HECK** S.A.

sa.heck@skynet.be  
Tél.: 084 41 15 49  
Gsm: 0472 59 62 29

Rue de Cielle 18 B-6980 La Roche en Ardenne



## Le Restaurant l'Apéro

vous présente son menu  
du mois d'août

Les croquettes aux fromages maison  
ou Les croquettes aux crevettes maison  
ou Le jambon d'Ardenne



La brochette de bœuf sauce au choix  
ou La brochette de scampis



La mousse au chocolat maison

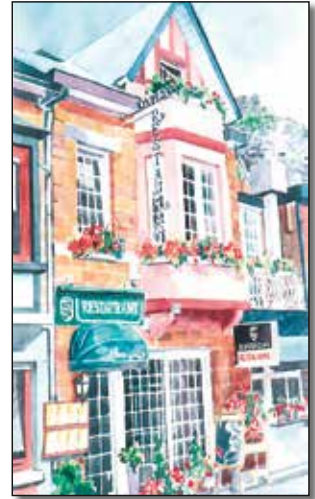

**Vive les  
vacances!**

**Bon appétit ... bien sûr !  
Venez admirer notre nouveau décor.**

29 €

Restaurant L'Apéro - 5, rue Clérué - 6980 La Roche-en-Ardenne  
084/41 18 31 - 0495/48 08 88 (Réservations souhaitées)



**Nouveau !**  
Votre nouveau partenaire en informatique

Besoin d'aide ? Un seul numéro  
0491/889360

NOTRE FORCE  
**24/24H**  
**7/7J**

<http://www.sil-libramont.com>  
[info@sil-libramont.com](mailto:info@sil-libramont.com)



Member of  
**XLGROUP**  
SILIBRAMONT

**MENUISERIE COLLETTE** MG sprl  
INTÉRIEUR & EXTÉRIEUR

**Menuiserie tous styles pour privés et professionnels**

Cuisines, escaliers, mobilier, parquets, placards, portes, plafonds, cloisons, châssis, portes de garage, bardage, volets, terrasses...

**Aménagement complet d'intérieur**



**COLLETTE MG sprl** - 084 41 21 65  
Vecmont 107 - 6980 La Roche  
[www.menuiserie-collette.be](http://www.menuiserie-collette.be)  
[info@menuiserie-collette.be](mailto:info@menuiserie-collette.be)







# L'Invitée du Mois

Véronique, Cielle prépare son jubilé

Jour de fête le 13 août prochain à Cielle. Le village fêtera le jubilé de son église. Ce sera l'occasion pour tous les anciens, les nouveaux, les seconds-résidents de faire la fête. Ce sera également la concrétisation d'un travail mené par un comité qui s'est constitué en son sein. Membre dudit comité, **Véronique LAFALIZE**. Rencontre.

## *Comment est née cette idée de fêter le jubilé ?*

Tout simplement par l'initiative de Monsieur le Doyen Pascal Roger qui nous a proposé et exposé le projet début 2016.

## *Comment s'est formé le comité et depuis quand travaille-t-il ?*

La première étape, un toutes-boîtes distribué dans le village annonçant la tenue d'une réunion concernant les points essentiels de l'organisation de ce jubilé. Au terme de celle-ci, grâce aux nombreux volontaires présents, les premières idées sont nées. Après, nous nous sommes vus de plus en plus régulièrement afin de peaufiner tous les détails.

## *Qu'est-ce qui vous a marqué le plus dans ces préparatifs ?*

Sans aucun doute, le nombre de personnes s'étant présentées pour s'associer au projet! En effet, dans notre petit village, le comité des fêtes compte peu de membres actifs, c'est pourquoi, les grandes manifestations sont devenues un réel défi pour nous. Ce jubilé permet d'apporter un souffle nouveau à ce comité et une nouvelle motivation commune.

## *Une anecdote particulière ?*

Effectivement, pour la petite histoire, les 150 ans de la reconstruction de notre église devaient se fêter en 2016 ! Mais, cette même année, notre village a eu le privilège d'être choisi pour "la fête du Parc Naturel des Deux Ourthes". Un gros projet aussi pour notre bourg, c'est pourquoi nous avons postposé le jubilé en 2017.

## *Que peut-on vous souhaiter pour cette journée de fête ?*

Beaucoup de soleil... :-)

Plus sérieusement, nous tenons particulièrement à ressouder les liens entre anciens et nouveaux villageois. Nous souhaitons que cette journée soit synonyme de "retrouvailles" par le biais de jeux et surprises durant l'après-midi.



## Le programme du dimanche 13 août

**11 h 15 : Célébration eucharistique présidée par Mgr Vancottem, Evêque de Namur-Luxembourg.**

**12 h 30 : Brève partie académique.**

**12 h 45 : Repas des retrouvailles.**

**Apéritif offert par la paroisse et animé par les Choffleux d'buses.**

**L'après-midi : Exposition à l'ancienne école, animations pour enfants.**

Propos recueillis par Jean-Michel Bodelet





*Hôtel "Le Luxembourg"*  
*Restaurant "La Provence Chez Jeannot"*

1A, Avenue du Hadja • 6980 La Roche • ☎ 084/41 14 15

Chers amis, voici votre menu "plaisir et gourmand"  
 pour le mois d'Août.

Le velouté du moment  
 ou  
 la salade folle de caille au sirop  
 de gingembre (+5€ menu gourmand)

◆◆◆  
 Le filet de plie, légumes provençaux  
 et basilic en pistou

◆◆◆  
 L'escalope de veau aux pleurottes  
 garnitures de saison

ou  
 Le suprême de sandre au beurre de fenouil  
 purée à l'estragon

◆◆◆  
 La douceur du jour

**Prix du MENU "Plaisir" 40 €, avec les vins 65 €**  
**MENU "Gourmand" 45 €, avec les vins 70 €**

UNIQUEMENT SUR RÉSERVATION!

☎ 084/41 14 15

Ouvert en soirée et le dimanche midi!



## Transformation générale

du bâtiment

intérieur extérieur

du petit au grand travaux

evrard bernard

0498/34 79 56

rue gobette 6980 la roche en ardennes



MENUISERIE | TOITURE | CHASSIS

Vincent **LESUISSE**

LA ROCHE-EN-ARDENNE 084 22 32 97 info@vincent-lesuisse.be

## Restaurant ■■■■ La Claire Fontaine



### Le menu des Saveurs du Terroir à 36€

Le velouté de carottes bio de Paliseul et betterave rouge  
 quenelles de ricotta de brebis aux pétales de fleurs

Ou

Le pâté de campagne et ses accompagnements

Ou

La truite saumonée de la Wamme fumée maison

Salade de jeunes pousses

es es es

La grillade de Saint Jacques, lotte, gambas et scampi

Sauce mousseline aux fines herbes et pommes de terre primeur

Ou

La bavette de boeuf poêlée, sauce échalote, vin rouge et chocolat

Pommes frites et panier de légumes de saison

Ou

La tranche de lard bio de Cens, cuisson de 17 heures

Jus corsé, purée de pommes de terre douces et légumes de saison

Ou

La lasagne de légumes au thym et à l'ail

es es es

Le sabayon à la bière Stout-Ish Arogante,

glace vanille et morceaux de fraises

Lunch et différents menus - Potager Bio -  
 Terrasse couverte - Jardin au bord de la rivière  
 - Plaine de jeux et terrain de pétanque.

Organisation de vos banquets, mariage,  
 fête de famille, dîner d'entreprise, séminaire,...

Marche gourmande  
 de La Claire Fontaine

Le dimanche 17 septembre dès 10h



Toute l'actu et la carte  
[www.lequaison.be](http://www.lequaison.be)







## Ramassage des immondices

La collecte des déchets est réalisée par la société REMONDIS selon le schéma suivant :		
LUNDI	MARDI	VENDREDI
La Roche (ville), Vecpré, Villez, Lohan, Maboge, Borzée + ancienne commune d'Ortho	Anciennes communes de Beusaint, Halleux, Hives, Samrée + Cielle	La Roche (ville)

Les sacs doivent être placés en bordure de voirie et sortis, au plus tôt, après 20h la veille du jour de collecte et, au plus tard, avant 7h le jour de la collecte.

**!** Le ramassage prévu le mardi 15 août aura lieu le mercredi 16 août.

## Collecte de piles sèches et lampes fluo

Le magasin Electro MOLHAN signale qu'il participe à la campagne de recyclage.

## Parc à conteneurs – Roupage, 63z

Horaires d'été (du 02/05 au 31/10) :

☎ : 084/43.30.16.

Du lundi au vendredi de 13h à 19h et le samedi de 9h à 18h.

Fermetures exceptionnelles : - le lundi 14 août ;  
- le mardi 15 août.

## Ramassage des papiers-cartons

Le prochain ramassage aura lieu le vendredi 18 août 2017.

Pour rappel, les papiers-cartons doivent être placés en bordure de voirie et sortis, au plus tôt, après 20h la veille du jour de collecte et, au plus tard, avant 7h le jour de la collecte.

## Ramassage des encombrants

Le prochain ramassage « à la carte » aura lieu du lundi 16 au vendredi 20 octobre 2017.

Renseignements complémentaires : Roland GILLET (084/244.031).

## Les guides composteurs

Chantal et Guy WARNIE - Warempage	084/34.52.76	de 10h à 18h
Jean-Marie BRANDELEER - Ortho	084/43.35.09	de 18h à 20h
Patrick VOLVERT - Floumont	081/24.82.48	heures de bureau
Guy VAN ZELE - Floumont	084/43.35.72	de 9h à 20h

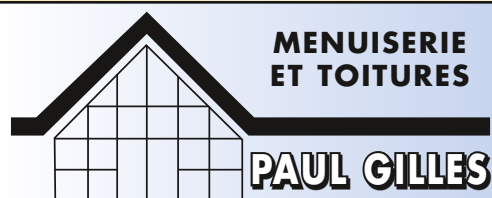

**MENUISERIE  
ET TOITURES**

**PAUL GILLES**

MABOGE

Rue de Chession 37

☎ **084/411 076**

**0495/167 702**

- Châssis bois et PVC
- Parquets
- Cloisons et plafonds
- Portes coupe feu





**Elle est belle, notre commune !**



**Ensemble, gardons-la propre...**

Quand on regarde autour de nous, c'est vrai qu'elle est belle, notre commune. Mais quand on regarde à nos pieds, ce n'est pas toujours aussi beau ! Pourtant, le règlement général de police nous le rappelle : « il est interdit de souiller l'espace public ».



Attention aux amendes !

**125 € !**

Et plus si récidive !



**Sur le thème de la propreté publique, les enfants de l'école de Bérismenil-Samrée ont créé des affiches pour nous faire réfléchir à nos comportements face à nos déchets.**



Ils ont reçu en récompense deux jeux de société sur le thème, bien sûr, de la préservation de notre environnement.



Voici une de leurs créations. Impossible de les publier toutes ! Mais tous y ont mis tout leur cœur...

Un grand merci à eux, à leurs institutrices et à leur directrice !







## Permanences de M. le Bourgmestre

Guy GILLOTEAUX assurera, durant le mois d'août, une permanence le samedi 5 août, de 9h à 12h. Il reprendra ses permanences chaque samedi à partir du mois de septembre. Vous pouvez également prendre rendez-vous en téléphonant au 0495/79.82.71.

## Votre Administration communale



Place du Marché, 1  
6980 La Roche-en-Ardenne  
Tél. : 084/41.12.39  
Fax : 084/41.18.90

### **Le service Population/Etat civil**

Le service Population/Etat civil règle les matières administratives liées à la tenue du fichier national. Si votre situation professionnelle subit un changement **ou n'a pas été déclarée**, veuillez donc nous avvertir le plus rapidement possible afin que celui-ci puisse effectuer les changements nécessaires. Vous désirez obtenir rapidement des informations sur les procédures de délivrance de document :

- [fabienne.nollomont@la-roche-en-ardenne.be](mailto:fabienne.nollomont@la-roche-en-ardenne.be)      → [joel.chisogne@la-roche-en-ardenne.be](mailto:joel.chisogne@la-roche-en-ardenne.be)
- [elodie.gaspard@la-roche-en-ardenne.be](mailto:elodie.gaspard@la-roche-en-ardenne.be)

#### **Vous projetez un voyage à l'étranger ?**

Le site [diplomatie.be](http://diplomatie.be) vous renseigne sur les documents dont vous aurez besoin en fonction de votre destination (il suffit de cliquer sur le lien « documents de voyages pour Belges »)

Horaires : du lundi au vendredi de 8h30 à 12h30 et de 13h à 17h.

Une permanence est également organisée tous les samedis de 8h30 à 12h30.

### **Le service Urbanisme/Environnement/Travaux**

Principales missions :

- consultation du cadastre - plan de secteur ;
- gestion des demandes de permis d'urbanisme, de permis de lotir, ...
- coordination des actions en faveur de l'environnement, dossiers « déchets » ;
- gestion des dossiers de travaux.

Horaires : - les lundis et jeudis : de 8h30 à 12h30 ;

- les mardis, mercredis et vendredis : de 8h30 à 12h30 et de 13h à 16h30.

## Accueil Temps Libre (A.T.L.)

Les accueillantes extrascolaires et les animatrices prennent soin de vos enfants lors des accueils extrascolaires : **accueils avant et après les cours, mercredis récréatifs, journées pédagogiques**. Le service ATL est situé à l'administration communale, Place du Marché 1 à La Roche, au 2<sup>ème</sup> étage (bureau du secrétariat).

Pour tous renseignements et inscriptions : Isabelle LONCIN (coordinatrice ATL)

Tél : 0490/64.48.86 ou 084/24.40.35 - E-mail : [isabelle.loncin@la-roche-en-ardenne.be](mailto:isabelle.loncin@la-roche-en-ardenne.be)







## La Zone de secours recrute !



Le métier de sapeur-pompier sommeille en vous ? nous avons besoin de vous !

Dans les mois à venir, la Zone de Secours Luxembourg recrutera des sapeurs-pompiers ambulanciers volontaires et professionnels.

### Comment devenir pompier ?

Pour être dans les conditions de recrutement et pouvoir postuler, vous devrez être en possession du Certificat d'Aptitude Fédéral.

L'école du feu du Luxembourg organisera prochainement ces examens pour l'obtention du CAF. Ceux-ci se dérouleront à Bastogne en 3 parties :

- Test de compétence le 18/09/2017
- Test d'habilité le week-end des 30/09 et 01/10/2017
- Test physique le week-end des 21 et 22 octobre 2017

Inscriptions via un formulaire en ligne : [jedevienspompier.be](http://jedevienspompier.be) (clôture le 14/08/2017)

Pour tout renseignement complémentaire, les candidats souhaitant rejoindre l'équipe du Poste de secours de La Roche peuvent se faire connaître auprès de Luc ADAM 0474/74.88.31 ou Frédéric SIREUIL-BAUWENS 0498/61.80.24.



FAITES APPEL À UN PROFESSIONNEL DE LA TOITURE





**YVES RENARD**  
TOITURES - MENUISERIE  
0494 22 12 76

^ TOITURES  
^ MENUISERIE  
^ ISOLATION

Rue du Tilleul 9 - 6980 Beausaint  
**0494 22 12 76**  
[www.toitures-renard.be](http://www.toitures-renard.be)  
[info@toitures-renard.be](mailto:info@toitures-renard.be)



Carrières de Grès Réunies



route de Cielle - B-6980 LA ROCHE  
☎ : +32 (0)84 41 20 32 - 📠 : +32 (0)84 41 20 40  
✉ : [info@cgrsa.be](mailto:info@cgrsa.be)

**Sabine Lecocq**



Photographe diplômée

tel/fax : 0032 84 / 45 68 51  
E-mail : [lecocq.sabine@belgacom.net](mailto:lecocq.sabine@belgacom.net)  
GSM : 0032 477 / 13 03 93

Mariage, communion, baptême, bar-mitsva, naissance, book-mode, pub, sport,... immortalisez tous les moments chers à votre coeur.





## CPAS

Centre Public d'Action Sociale de La Roche - Rue de Beausaint, 2 à La Roche - **084/41.18.72.**

Le CPAS est accessible au public en matinée (de 8h30 à 12h). L'après-midi, le personnel travaille à bureaux fermés et le service social reçoit sur rendez-vous.

Les différentes permanences du service social seront réparties comme suit :

- Service social : - Catherine QUOITIN : le lundi, de 8h30 à 11h45 ;  
- Bénédicte SERVAIS : le mardi et le jeudi, de 8h30 à 11h45 ;  
- Guy BASTIN : le mercredi, de 8h30 à 11h45 ;  
- Laura STILMANT : le vendredi, de 8h30 à 11h45.
- Service insertion socioprofessionnelle : - Valérie BILLA : le mardi, de 8h30 à 11h45 ;  
- Laura STILMANT : le jeudi, de 8h30 à 11h45.
- Service médiation de dettes : Aline LIEGEOIS : le mardi, de 8h30 à 11h45 et le jeudi, de 8h30 à 11h45.
- Service allocations chauffage : - Laura STILMANT : le lundi, de 8h30 à 11h45 ;  
- Guy BASTIN : le jeudi, de 9h à 12h.

Retrouvez d'autres communications importantes du CPAS dans l'article « Les infos du CPAS ».

## Agence Locale pour l'Emploi (A.L.E.)

Besoin d'un coup de main ! Les personnes physiques et morales (associations, écoles...) peuvent faire effectuer certaines activités via l'ALE.

Ouverture au public : tous les mardis : de 9h à 12h et les après-midis sur RDV.

Inscription : 7,45 € par an. Prix du chèque ALE : 6,45 € (= 1 heure de travail, assurance comprise).  
+ frais déplacements du travailleur à 0,35 €/km. Possibilité de déductions fiscales de 30%.

Avantages pour les travailleurs ALE :

- déplacements du travailleur à charge de l'utilisateur : **0,35 €/km**
- chèques commerces et paire de chaussures, remis par l'ALE, en fonction des heures prestées
- chèques ALE d'encouragement en fonction des formations agréées suivies (et du budget voté)
- comité de concertation à votre écoute : Mr Lapagne (0498/04 24 49) ou Mme Louis (0486/ 41 31 10).

Info-formations : Infos sur toutes les formations de la province de Luxembourg.

Notre adresse : rue de Beausaint, 19 (1<sup>er</sup> étage) à 6980 La Roche. E-mail : alelaroch524@yahoo.fr

Renseignements : Richard BOURCY (0496/21 10 14), agent Forem.

## Mic-ados amo

Mic-Ados est un service accessible gratuitement aux jeunes et aux familles. Nous sommes situés à Marche-en-Famenne mais nous nous déplaçons jusque La Roche où un local est mis à notre disposition. Vous pouvez venir chercher une écoute, une aide, un accompagnement dans les questions et/ou difficultés que vous rencontrez au niveau personnel, familial, scolaire, ...

Pour nous contacter : 084/31 19 31 ou 0494/25 53 08 ou info@micados.be

Vous pouvez aussi venir jusqu'à nos bureaux de Marche (21 rue des Brasseurs, 21) et depuis janvier 2017, nous avons une permanence Facebook le mardi de 20 à 22h. Vous souhaitez plus d'infos sur nos projets n'hésitez pas à prendre contact avec nous ou à consulter notre site Internet : [www.micados.be](http://www.micados.be)

## L'Espace Jeunes aux Grès de La Roche

Tu as envie de rencontrer, te poser, rigoler, partager, créer, projeter, discuter, décompresser, jouer, proposer ... Rejoins-nous à l'Espace Jeunes ! L'espace est totalement gratuit et une navette de retour peut être organisée vers les villages de la commune !

Né d'un partenariat entre le Miroir Vagabond, l'asbl Mic-Ados et la Commune de La Roche, l'Espace jeunes accueille des jeunes de 7 à 12 ans, **tous les vendredis (hors congés scolaires) aux Grès de La Roche, rue Rompré à La Roche, de 16h30 à 18h.**

En ce qui concerne le groupe d'adolescent 12-18 ans, des activités seront organisées régulièrement et toutes les informations vous seront communiquées dans les prochains bulletins communaux.

Pour plus d'infos, n'hésitez pas à nous contacter ou à pousser la porte d'entrée dès ce vendredi.

Renseignements : Mic-Ados : Charlotte : 084/31.19.31. ou Miroir Vagabond : Delphine : 0499/05.17.40.





Vous le savez, la Commune se lance dans une nouvelle Opération de Développement Rural...  
**L'objectif ? Améliorer votre cadre de vie dans toute une série de domaines : vie associative, économie, mobilité, logement, environnement, petite enfance, etc !**



En avril et mai, des réunions de consultations ont été organisées dans les différents villages rochois et, le 15 juin dernier, environ 60 habitants de la commune sont venus découvrir la synthèse de ces consultations. En parallèle, le bureau d'études Orthogone a présenté les atouts et faiblesses du territoire ainsi que les premiers enjeux et défis à relever.

## La prochaine étape?

La mise en place de la Commission locale de développement rural. Composée de citoyens en majorité et d'élus, cette commission va réfléchir et définir des objectifs à atteindre pour les 10 prochaines années et en fonction, sélectionner différents projets et actions. Pendant les réunions de consultation, une série de candidats ont déjà postulé mais il en manque pour représenter certains villages.

Posez votre candidature pour le lundi 28 août au plus tard à la FRW (coordonnées ci-dessous) ou à la Commune (auprès de Jean-Michel Bodelet).

**Appel à candidats !**

### Recherche habitant(e)s de Samrée, Villez, Maboge, Beusaint, Vecmont, Buisson, Hubermont, Nisramont, Ortho, Warempage :

- soucieux(-se) du bien-être de l'ensemble des citoyens
- désireux(-se) de participer à des projets menés dans le cadre de cette Opération de développement rural
- motivé(e) et prêt(e) à vous investir bénévolement, avec une réunion 1x/mois
- intéressé(e) par le développement de votre commune

D'ici là, rendez-vous sur [www.pcdr-laroche.info](http://www.pcdr-laroche.info)

## ► UN CONTACT ? UNE QUESTION ?

Jean-Christophe Simon & Catherine Servotte  
Fondation rurale de Wallonie - 1E rue des Tilleuls - 6900 MARLOIE  
084 219 860 - [famenne@frw.be](mailto:famenne@frw.be) - [www.frw.be](http://www.frw.be)





## La boutique de l'Epi'cintre

**Situation** : Rue Val du Bronze, 2 à La Roche.

**Heures d'ouverture** :

La boutique **ACCESSIBLE A TOUS** est ouverte le **mardi de 14 à 17h** et le **samedi de 9h30 à 12h30**. Vous y trouverez, à prix démocratique, bibelots, vaisselle, petit électro, linge, lingerie, chaussures, vêtements, jouets, sacs, mercerie. Vous pouvez déposer vos dons à la boutique aux heures d'ouverture.

**Renseignements** : Solange BASTOGNE : 0479/85.46.62.

### Communiqué de la boutique "Epi'cintre"

Nos remerciements aux responsables et exposants du vide dressing pour les dons reçus.

## L'épicerie sociale de l'Epi'cintre

**Situation** : Rue de Beausaint, 19 à La Roche (à l'institut Saint-Joseph-Sacré-Cœur)

**Heures d'ouverture** : les 4 premiers samedis du mois, de 9h30 à 11h30.

Les bénéficiaires, munis de leur carte d'accès, peuvent faire des achats à 50% du marché pour un montant déterminé en fonction du nombre de personnes dans la famille.

Ils peuvent aussi, s'ils le souhaitent, s'asseoir et partager un moment de convivialité avec les bénévoles qui assurent la permanence.

Vous pouvez soutenir l'Épicerie par un don au BE93 0016 4511 7067 (une attestation fiscale est fournie pour tout don de 40 € et plus). D'avance merci !

## Discobus

Le discobus de la Médiathèque vous attend tous les mercredis, de **14h30 à 15h30**, sur le parking du Quai de l'Ourthe. **Renseignements** : 061/22.43.20, le mardi de 10h00 à 16h00.

## Salles communales

Centre sportif et culturel La Roche - C/O M. Philippe Poncelet	☎ : 084/41.17.18 ou GSM : 0476/505.228
Salle Li Mahonette de Beausaint - C/O Mme Isabelle André	☎ : 084/41.27.80 ou GSM : 0497/361.066
Salle du football de Bérismenil - C/O M. Ernest Bultot	☎ : 084/44.42.86
Salle de l'ancienne école de Bérismenil - C/O Mme A-M Moussebois	☎ : 084/44.43.89
Halle de Maboge - C/O Mme Véronique Daco	☎ : 0499/379570 (après 17h)
Salle de Buisson - C/O M. Guy Toussaint	☎ : 084/43.30.14 ou GSM : 0479/489.860
Salle de Hives - C/O M. Jean-Michel Bodelet	☎ : 0497/273.309
Salle de Samrée - C/O M. Jean-Marie Prévot	☎ : 084/44.40.54
Chalet du Ski à Samrée - C/O Mme Anne-Sophie Meunier	☎ : 0498/41.00.23
Salle de l'école d'Ortho - C/O Mme M-Ch. Denis	☎ : 0477/328.168
Salle de Halleux - C/O Mme Anne-Marie Gérard - Jacoby	☎ : 084/41.16.82
Salle «La Fête des Blés» de Warempage - C/O M. Johann MULLER	☎ : 084/21.30.73 ou GSM : 0499/247.047.
Salle « La Maison du Plateau » de Vecmont : - Président : M. Philippe Félix - Pour les réservations : Mme Danielle Collignon - Wathelet	☎ : 0496/257.859 ☎ : 084/41.21.85 ou 0495/672.758.

## Location de chapiteaux et aubettes

Les chapiteaux et les aubettes de la Commune peuvent être loués par les associations :

- chapiteau rectangulaire modulable : > 10 m x 6 m : 250 € ;  
> 5 m x 6 m : 175 € ;
- chapiteau de grande taille ligné : 175 € ;
- chapiteau hexagonal : 200 € ;
- aubette : 20 €/pièce ;
- chapiteau-tente : 250 €.

**Réservations** : HENET Clarence : 084/245.058 (uniquement le matin, du lundi au vendredi)





## Menu Caprice du Mois

Tartare de Tomates et Chèvre en Provenance du Moulin  
Sorbet au Basilic

Ou

Foie Gras de Canard Cuit au Torchon dans notre cuisine,  
Confit de Figues, Eclats de Gelée au Maitrank Artisanal de Karo  
(Sup 5.95€)

✦ ✦ ✦

Quenelles de Cabillaud Sauce Nantua Tradition

✦ ✦ ✦

Granité Négroni

✦ ✦ ✦

Escalope de Veau Fermier Colorée au Bon Beurre et Farcie à l'Ardennaise  
Jus Corsé au Romarin

Ou

Belle Côte à l'Os Black Angus pour 2 Personnes à la Bordelaise  
(Sup 3.95€)

✦ ✦ ✦

Méli-mélo de Pêches et Nectarine, Thé Vert au Gingembre  
et Vanille Bourbon,  
Glacé Framboises et Crumble Croquant



**39,95€ (55,95€ vins compris)**

Rue de Beausaint, 6  
6980 La Roche  
© 084/41 11 38  
info@hotelmidi.be  
www.hotelmidi.be

# SIMCO

## AEROGOMMAGE

### Décapage de toutes surfaces par abrasifs naturels !

Bois, métal, pierre, verre, crépi,  
monuments funéraires...

A votre domicile ou en nos ateliers



0475 92 98 44

La Roche en Ardenne

info@simco-aerogommage.be

www.wallux.com/simco-aerogommage



### ben bikes

vente vélos

pièces et accessoires  
réparations

0498 /34 79 56

VTT,  
VTT électrique,  
Course,  
Vélos Enfants,  
VTC



**Evrard Bernard**

avenue de villez 13 /6980 La Roche-en-Ardenne

## Titres - Services

1 heure = 1 titre

Assez  
des travaux  
ménagers ?  
Nous les faisons  
pour vous !

Marche,  
La Roche  
et environs.



Le coup de main malin !

Voire aide ménagère à domicile

Entretien

Repas

Repassage

Course

Lavage litres

Lessive

Couture

Tél. 0497 49 62 94

Avenue de la Toison d'Or, 17 - 6900 MARCHE

E-mail : marche@domestic-services.be



Nettoyage de tout type d'espace  
professionnel :

gîtes, bureaux, restaurants,  
salons de coiffures, profes-  
sions libérales,  
magasins,...

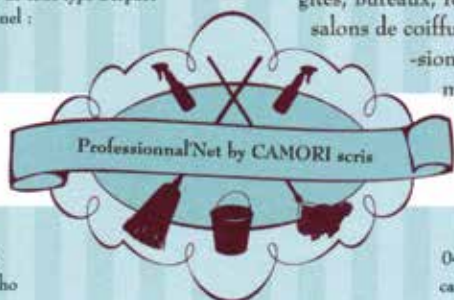

52 Ortho  
6983 Ortho

0487/803.300  
camori@live.be

Fabrication / Paniers cadeaux / Visites / Musée du chocolat  
Nos chocolats sont également disponibles à la Cave du Vénitien

CHOCOLATERIE ARTISANALE DEPUIS 1993



# Cyril

## CHOCOLAT

HANDMADE BELGIAN CHOCOLATE

Chocolats et emballages personnalisés (toutes quantités)

Samrée 63 - 6982 La Roche-en-Ardenne  
084 46 71 20 / cyril@skynet.be / www.cyrilchocolat.be





## Le stationnement à La Roche

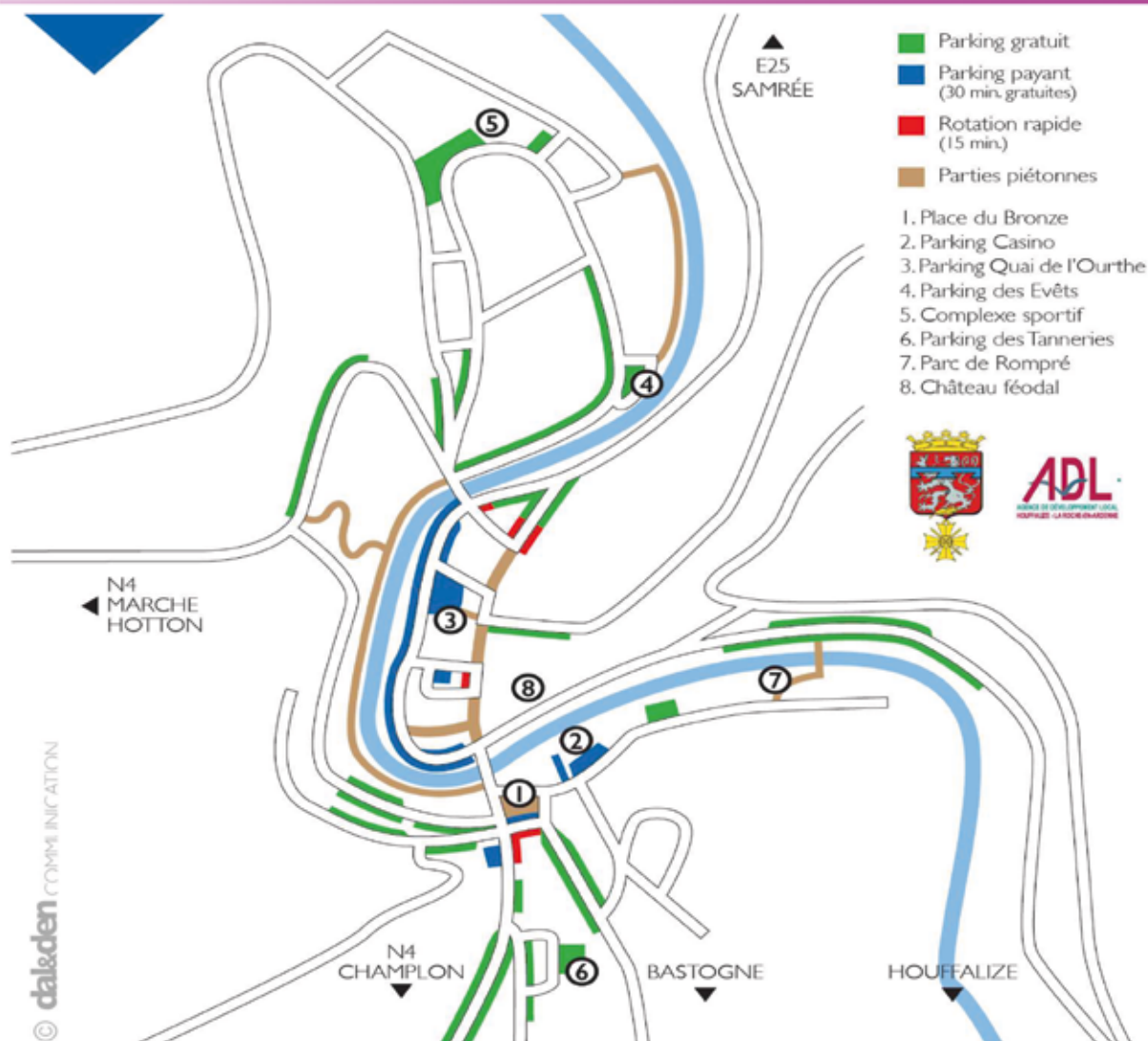

Pour rappel, vous bénéficiez de 30 minutes gratuites\* (zone parking payant) pour **consommer local**

\*en poussant sur le bouton vert de l'horodateur.  
Tarif des parkings payants : 1 € / heure

## Le Pavillon des P'tits Soleils

Service d'Accueillantes conventionnées, reconnu et subsidié par l'ONE, pour les enfants de 0 à 3 ans. Participation financière proportionnelle aux revenus (barème ONE).

Au centre de La Roche : Co Accueil «Le Pavillon des P'tits Soleils» (Georges Nathalie et Lemaire Charline)

**Rens. et inscriptions** : asbl P'tits Soleils - Courtil, 128 à 6670 Gouvy - 080/64.38.14 (permanence tous les matins de 9h à 12h sauf les vendredis des congés scolaires)

## La Bambinerie

La Bambinerie accueille tous les enfants de 0 à 6 ans, de 7 à 18h30, du lundi au vendredi, sauf jours fériés (également TOUT L'ETE). Psychomotricité, créativité, espace vert, ...

Parking aisé face au hall des sports de l'Athénée. Agréée par l'O.N.E. Déduction fiscale possible.

**Renseignements** : Rue des Evêts, 2 - 6980 LA ROCHE - 084/41.25.40.

## Accueil Assistance

« Accueil Assistance » est un service professionnel de garde d'enfants malades à domicile.

Vous partez travailler l'esprit tranquille et votre enfant se trouve entre de très bonnes mains.

**Renseignements** : 063/24.24.41. ou [www.accueil-assistance.be](http://www.accueil-assistance.be) ou [www.promemploi.be](http://www.promemploi.be)





## AVIS A LA POPULATION

Le samedi 5 août prochain, dans le cadre de la **randonnée cycliste "Sean Kelly"**, environ 5500 cyclistes traverseront le territoire de notre commune et afin que tout se passe pour le mieux, nous vous informons que :

- La portion de voirie reliant Maboge à Hubermont sera fermée à la circulation (excepté riverains et cyclistes) entre 08h00 et 13h00 ;
- La portion de voirie depuis le "Val-du-Pierreux" jusqu'à la RN89 sera fermée à la circulation (excepté riverains et cyclistes) entre 08h00 et 13h00.

*Les autorités communales*



## SOUDO-TECH

**TOUS TRAVAUX DE SOUDAGE SUR :**  
 ACIER - ALUMINIUM - MAGNESIUM -  
 INOX - ALIMENTAIRE/NON ALIMENTAIRE -  
 CUIVRE - FONTE - TITANE  
 Réalisation pièce unique ou série  
 Ferronnerie de Bâtiment - Travail sur site

LOUIS DAVID  
 ORTHO 18 - 6983 LA ROCHE - 084/43.35.16 - 0473/84.77.87



## CHAUFFAGE ET SANITAIRE PANNEAUX SOLAIRES

Installation - Dépannage - Entretien - Vente

# Samrée chauff

Samrée, 81 - 6982 La Roche  
 Tél. / Fax: 084/44 40 44  
 Michel: 0497/48 03 30 - Francis: 0496/92 56 93  
[www.samreechauf.be](http://www.samreechauf.be)

**CLOSSEN**  
 Michel & Francis

Ouvert de mardi  
à vendredi de 9h  
à 18h et le  
samedi jusqu'à  
16h30  
Lundi fermé

# Paul Maussen Pneus SPRL

Toujours les prix les plus bas !!!



Passage au contrôle technique  
Entretien, réparation de véhicules  
Dépannage



Egalement un  
grand choix de 4x4!



Plus de 6000 pneus et jantes  
en stock !!

Bâtiment 81 Rue du Cleroux 27  
6982 Béroument 6991 Saint-Jean  
084 34 57 81 080 22 59 62





## Besoin de co-voiturer ou de vous déplacer ?

Le site [www.damier.be](http://www.damier.be) vous offre toutes les possibilités de mobilité au sein de la Province.

## Planning familial

Un lieu d'échange, d'écoute et d'orientation sur la vie affective, relationnelle et sexuelle ouvert à tous. L'anonymat, la confidentialité (quel que soit l'âge) et le respect des convictions de chacun sont garantis. Les thèmes suivants peuvent être abordés : grossesse non désirée, avortement, IST dont le SIDA, contraception, difficultés de vie, ...

Permanence chaque lundi, de 12h à 14h, à la Mutualité Socialiste, rue du Moulin, 3/4 à La Roche.

**Renseignements** : [www.planning-familial.be](http://www.planning-familial.be)

## Les Passagers du Pays

"Les passagers du Pays" est un réseau permettant de se déplacer grâce à l'entraide locale pour des motifs de santé, loisirs, achats, travail... Toute personne affiliée peut bénéficier de cette aide.

Par ailleurs, pour assurer ces demandes, nous avons besoin de votre aide ! Nous recherchons des chauffeurs. Si vous avez un peu de temps libre, une solidarité à partager, une envie de travailler en équipe... Alors, contactez-nous !

**Renseignements** : Les Tournesols : Faby Humblet : 084/34.53.10 ou 0496/86.82.46.

## L'équipe « Visiteurs de Malades »

Vous êtes malade, âgé(e) ou seul(e), vous désirez une visite chez vous ? L'équipe « Visiteurs de Malades » vous offre une présence discrète et régulière et/ou un accompagnement spirituel si vous le désirez.

**Renseignements** : F. Batteux (084/41.18.27) - Abbé R. Maldague (0497/03.22.22).

## Bibliothèque

La bibliothèque de La Roche, située rue Corumont, 6B, vous propose des romans, des polars, des BD ... pour une location par quinzaine de 0,30 €, 0,50 € ou 1 € (nouveautés).

**Nouvel horaire d'ouverture** : Mercredi de 14h à 18h - Samedi et dimanche de 10h à 12h.

**Contact** : Raphaël de Lamotte : 0474/77.19.82 - mail : [bibliothequelaroche@gmail.com](mailto:bibliothequelaroche@gmail.com)

facebook : <https://www.facebook.com/bibliolaroche>

## Centre de documentation de l'Ourthe moyenne

Il rassemble et met à votre disposition un grand nombre de documents anciens et contemporains relatifs à la vallée de l'Ourthe. Ouvert le mardi de 9h30 à 12h30 et de 13h à 17h ; ouvert le jeudi de 10h à 12h30 et de 13h à 18h30 ; ouvert le premier samedi du mois de 10h à 13h et sur rendez-vous.

Adresse : Moulin de Bardonwez, 2 à 6987 Rendeux. **Rens.** : 084/37.86.41.

Site : [www.ourthe-documentation.be](http://www.ourthe-documentation.be) - mail : [noelle.willem@belgacom.net](mailto:noelle.willem@belgacom.net)

## Proxibus

Pour connaître les horaires de passage, les circuits, les tarifs, ... vous pouvez utilement consulter le site de l'Administration communale ([www.laroche.be](http://www.laroche.be)) à la rubrique « transports - Proxibus » ou prendre contact téléphoniquement avec : - le service population (084/41.12.39) pour les horaires uniquement ;  
- info TEC Namur-Luxembourg (081/25.35.55).

## Gardes vétérinaires

Le vétérinaire Philippe PAULUIS, rue de Beausaint 23A à La Roche, signale qu'il effectue une garde de week-end. Ses prochaines gardes auront lieu : - le samedi 5 août dès 15h et le dimanche 6 août ;

- le samedi 19 août dès 15h et le dimanche 20 août.

**Renseignements** : 084/41.22.05 ou 0496/72.18.67.





# effLEUREZ-Moi

FLEURS - PLANTES - DECO

Virginie Chapelle - Décoratrice florale

*Brins de Filles fait peau neuve...  
Effleurez-Moi*

**OUVRE SES PORTES**

**Inauguration le samedi 05 août**

A l'occasion de la reprise du magasin,  
je serai heureuse de vous offrir un verre  
de bienvenue entre 15h et 19h.

**Nouveauté...  
Articles de décoration!!!**

*Venez nombreux!*

0471/24 21 68

Place Chanteraine 25  
6980 La Roche-en-Ardenne

@ : effleurez.moi@gmail.com

# effLEUREZ-Moi

FLEURS - PLANTES - DECO

Virginie Chapelle - Décoratrice florale

0471/24 21 68

Place Chanteraine 25 - 6980 La Roche-en-Ardenne

Lundi	Fermé
Mardi	10h - 12h30 * 13h30 - 18h
Mercredi	10h - 12h30
Jeudi	10h - 12h30 * 13h30 - 18h
Vendredi	10h - 12h30 * 13h30 - 18h
Samedi	10h - 12h30 * 13h30 - 18h
Dimanche	10h - 12h30

@ : effleurez.moi@gmail.com - Rejoignez-moi sur Facebook

Leçons d'équitation  
(initiation et perfectionnement) -  
Débourrage & entraînement  
de chevaux - Hippothérapie

Céline Trullemans  
Tél : 0472 / 53.08.29  
tr.celine@hotmail.com



Herlival 70 - 6983 La Roche-en-Ardenne

## Conseil fiscal du mois

### La suppression des acomptes TVA pour un déclarant trimestriel à la TVA.

Depuis le 01/04/2017, l'obligation de payer des acomptes TVA a disparu. Normalement, votre société(ou indépendant) a dû en payer deux pour le premier trimestre 2017 : elle a dû le faire au plus tard pour le 20/02 et pour le 20/03.

(on ne tient compte ici que des indépendants et des sociétés qui devaient payer de la TVA au dernier trimestre 2016).

La suppression de ces acomptes, c'est de la trésorerie qui restera dans votre société... temporairement du moins. Car votre société ne paiera bien sûr pas moins de TVA ! Simplement, elle le paiera plus tard, mais là, il faudra régler en une fois le montant total dû pour le trimestre concerné.

**Mettre de côté ?** de fait, ce serait une bonne idée pour ne pas être confronté à des difficultés de paiement. Voyez tout d'abord combien de TVA votre société doit en moyenne chaque trimestre, puis qu'elle fasse le nécessaire pour avoir au moins ce montant de côté au moment où il lui faut acquitter cette TVA. C'est, en principe le 20 du mois qui suit le trimestre. (donc, pour la première fois dans le nouveau régime, d'ici le 20.07 concernant le 2<sup>e</sup> trimestre 2017).

Nous sommes à votre disposition pour tout renseignement complémentaire.

(source : « astuces et conseils »)

Fiduciaire de l'Ombre



comptabilité - fiscalité

Rue du Moulin,3 - 6980 La Roche  
084/41.30.87.

Ce conseil fiscal vous est  
proposé par

## DEMEMAGEMENTS PAQUAY



- ✓ Déménagements nationaux et internationaux
- ✓ Service de qualité assuré
- ✓ Devis gratuit

Samrée 2A - 6982 La Roche  
GSM : 0495/28.09.90



Découvrez nos promotions et conseils sur :

Notre site : [www.menuiserie-benoit-sibret.be](http://www.menuiserie-benoit-sibret.be)

9A, Warempage - 6983 Ortho | Tel. : 084/ 43 31 99



## Problème de coupure d'eau, panne d'électricité...

- En cas de coupure d'eau : contactez la S.W.D.E. au 087/87.87.87.
- En cas de panne d'électricité : contactez le 078/78.78.00.
- En cas d'odeur de gaz ou de fuite de gaz : contactez le 0800/87.087.

## Repassage de votre linge

Nous repassons votre linge à la nouvelle salle multi-services de Vecmont (possibilité de prendre votre linge à domicile et de vous le ramener). *Les 2 premières heures sont offertes à tous les nouveaux clients.*  
Coût : 9 €/h, soit un titre-service (coût réel après déduction fiscale : 6,30 €/h).

**Renseignements** : Françoise LOMBET : 0496/532.555. - Mail : francoiselombet@hotmail.com

## Li Terroir, votre circuit court alimentaire

**Acheter local devient un jeu d'enfant sur le site [www.litterroir.be](http://www.litterroir.be)**

Le projet « [www.litterroir.be](http://www.litterroir.be) » souhaite faciliter l'accès des familles et des professionnels de l'Horeca aux produits locaux en rendant visible l'ensemble des producteurs des communes de Durbuy, Erezée, Hotton, Manhay, Rendeux, La Roche, Marche, Nassogne, Rochefort, Somme-Leuze.

**Comment commander ?** Je fais ma commande en ligne avant mardi minuit sur [www.litterroir.be](http://www.litterroir.be)

**Et la livraison ?** Soit je retire mon panier à partir du vendredi 16h dans un point relais (le plus proche étant la Ferme de la Vallée, Route de Hotton, 45 à 6987 Rendeux), soit je fais livrer mon panier à domicile pour le vendredi 16h maximum.

**NOUVEAU** : Marché Li Terroir (marché de producteurs couvert)

Les 1<sup>er</sup> et 3<sup>ème</sup> vendredis du mois, de 16h à 20h, Salle Arthur Delacoelette (à côté du Brico), rue du Noyer à Melreux.

**Renseignements** : 086/21.98.54 ou [www.litterroir.be](http://www.litterroir.be)

## Cours de mise à niveau permis de conduire camion

La MAISON BILLA organise des cours de mise à niveau du permis de conduire camion.

Adresse : Ronchamps 74 à Vecmont (Entrepôt Billa Gaz)

**Dernière date de formation** :

Le 30/09/2017- Secourisme : PERMIS C ou C & D (n'est pas agréé pour les permis D seul).

**Informations et inscriptions** : Fourie sprl au 081/71.74.01. ou Billa Gaz au 084/41.15.14.

### En recherche d'une place d'accueil pour votre enfant ?

#### Pensez au service des P'tits Soleils :

- ◆ Service agréé ONE
- ◆ Accueil des enfants de 0 à 3 ans dans un cadre chaleureux, petite collectivité
- ◆ Professionnelles encadrées par le service
- ◆ Formation continue des accueillantes
- ◆ Accueil de qualité dans des locaux équipés et espaces extérieurs disponibles et exploités
- ◆ Projet pédagogique
- ◆ Tarif journalier selon les barèmes ONE (proportionnel aux revenus des parents)



INFORMATIONS SANS ENGAGEMENT, SUR RENDEZ-VOUS AU 080/64 38 14 OU  
[ptits.soleils@skynet.be](mailto:ptits.soleils@skynet.be)



# Différentes réalisations du Service Travaux de l'Administration Communale de La Roche.

## Travaux de débroussaillage au zoning de Vecmont et au cimetière de Halleux



## Travaux pour l'aménagement des terrasses au Deister de La Roche





## Travaux à l'église de Cielle (abris d'une citerne à mazout)



**Pour tout renseignement n'hésitez pas à contacter**

**Monsieur Stéphane TRIBOLET au 0495/18.37.36.**

Stéphane TRIBOLET, Chef des Travaux

Charles RACOT, Premier Echevin.

s.p.r.l.  
**ROBERTY**  
ENTREPRENEUR

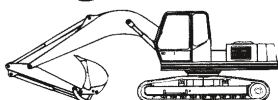

Travaux publics et privés • Location conteneurs  
Annemer openbare en prive werken • Verhuur containers

Col de Lamormenil, 39 - 6960 MANHAY  
Tél.: (086) 45 51 26 - Fax: (086) 45 56 45

# ERIC MATHIAS

**MENUISERIE**

Portes - escaliers - parquets -  
Châssis bois, pvc, alu...

**EBENISTERIE**

Cuisines équipées - mobiliers -  
Placards - dressing - sculpture...

HIVES 44B 6984 LA ROCHE

TEL . 084/412724 FAX . 084/368182

e.mathias@yucom.be



## CERTIFICATION P.E.B.

La Performance Energétique de votre Bâtiment est obligatoire lors de la vente ou la location de votre maison, appartement, villa ou et même lors de location temporaire de gîte de vacances, ...



**Yves MOREAU**

Certificateur agréé par la Région Wallonne n° P2-01598

0475 / 25.73.55 & 0478 / 73 81 97 (préféré) [AARsrl@skynet.be](mailto:AARsrl@skynet.be)

Prix du certificat en cas de chauffage collectif 99 €

Appartement 169 € Maison 199 € 150 € par gîtes (remise par quantité)



# LES INFORMATIONS DU CPAS

## **1. Avis de recrutement :**

Le CPAS de La Roche-en-Ardenne organise la constitution d'une réserve de recrutement d'infirmier(ière) breveté(e) (D6) ou bachelier(ière) (B1) - **contractuel** – 1/2ETP.

### Les candidat(e)s doivent répondre aux conditions énoncées ci-après :

1. être belge, lorsque les fonctions à exercer comportent une participation, directe ou indirecte, à l'exercice de la puissance publique et qui ont pour objet la sauvegarde des intérêts généraux de la commune, ou, dans les autres cas, être belge ou citoyen de l'Union européenne. Dans les autres cas, être belge ou citoyen de l'Union européenne ou être en possession d'un permis de travail ou d'un permis de séjour.
2. avoir une connaissance de la langue de la région linguistique jugée suffisante au regard de la fonction à exercer;
3. jouir des droits civils et politiques;
4. être d'une conduite répondant aux exigences de la fonction;
5. justifier de la possession des aptitudes physiques exigées pour la fonction à exercer;
6. être âgé de 18 ans au moins;
7. disposer d'un permis de conduire B ;
8. disposer d'un certificat d'un diplôme d'infirmier bachelier ou breveté, visé par la Commission médicale de la Province du Luxembourg.
9. réussir l'examen de recrutement.

### Dépôt des candidatures :

Les candidatures doivent être transmises à Mr Dominique GILLARD, Président de CPAS (rue de Beusaint n°2 à 6980 La Roche-en-Ardenne) par courrier recommandé ou déposées au CPAS contre accusé de réception de la Directrice générale de CPAS au plus tard **le 31 août 2017 à midi**.

### Les documents suivants doivent être annexés à la candidature :

1. un curriculum vitae,
2. un extrait récent du casier judiciaire (maximum 3 mois avant la date de la candidature),
3. une copie de diplôme d'infirmier bachelier ou breveté.
4. une copie du permis de conduire.

Les dossiers incomplets ne seront pas acceptés.

**Pour tout renseignement complémentaire : Mme Véronique COUTEREELS, Directrice générale du CPAS, au 084/41.18.72.**

## **2. Les news du Home Jamotte :**

### ➤ Goûter « Saverdun »

Le 16 juin dernier, un petit goûter aux saveurs saverdunoises a été organisé afin d'échanger et de visionner les photos du voyage à Saverdun avec les résidents, les membres du personnel et les familles des résidents. Que de souvenirs !





➤ Pique-nique en compagnie des enfants de l'Athénée Royal (classe de Mme LEGROS) le 27 juin dernier à la halle de Maboge



➤ 17<sup>ème</sup> Barbecue annuel du home Jamotte le 25 juin dernier





# *Votre centre « Envie d'Être »*

*Le plaisir et la beauté*



*Voilà l'été*

*Pensez à vos pieds*

*Pédicure médicale 25€*

*Ongles en gel aux pieds 30€*

*Pédicure médicale + ongles en gel 40€*

*Pour vous sentir féminine pour les vacances  
pensez à nos forfaits épilations*

*Forfait 1 : 1/2 jambes + aisselles + bikini 35€*

*Forfait 2 : 1/2 jambes + aisselles + bikini + sourcils 38€*

*Forfait 3 : jambes cplt + aisselles + bikini 40€*

*Forfait 4 : jambes cplt + aisselles + bikini + sourcils 43€*

*forfait homme : torse + dos + bras + aisselles 42€*



## *Horaire d'ouverture :*

*Lundi 09h - 16h*

*Mardi, mercredi, jeudi, vendredi 09h - 18h*

*samedi 09h - 14h*

*nocturne sur demande*

*Virginie Bourivain*

*Rue de la Gare, 1*

*6980 La Roche-en-Ardenne*

*Tél : 084/41.19.04.*



*C'est au Poil*  
salon de  
toilette

*Emilie Josse*

**0477 71 26 63**

Rue du Château 5  
6971 Champlon

[www.c-au-poil.be](http://www.c-au-poil.be)





## Médecins



<b>Dr DUQUENNE*</b> Quai de l'Ourthe, 3 084/46.62.40 0494/48.24.80	<b>Cabinet médical *</b> Rue de Harzé, 3 <b>Dr LEGNIERE</b> 084/41.24.31	<b>Dr MINSIER</b> Rue du Nulay, 3 084/41.11.06 0495/18.37.35	<b>Dr PETIT</b> Rue Rompré, 8 084/41.21.00
---	---	---	--

- Le Docteur PETIT sera en congé du vendredi 28 juillet au mardi 8 août inclus.
- Le Docteur MINSIER suspendra ses consultations durant le mois d'août (dès le 27 juillet).
- Le Docteur DUQUENNE sera en congé du lundi 14 au lundi 28 août inclus.

\* Reçoit également ses patients dans le cabinet du Docteur DUQUENNE :

Madame Régine BRISBOIS, psychothérapeute pour adultes et enfants, du lundi au vendredi sur RDV (0472/58.10.92).

\* Reçoit également ses patients dans le cabinet médical du Docteur LEGNIERE :

Madame Stéphanie LEONARD, psychologue-thérapeute indépendante, le mercredi après-midi (0494/05.47.17 ou leonardsteph@outlook.com).

## GARDES

### ➤ Pour la semaine :

La garde de semaine reste organisée par les différents médecins de notre commune. Pour les appels urgents, **dès 18h**, du lundi au jeudi, vous pouvez former le **numéro unique 1733** qui vous transférera vers le médecin de garde de La Roche ou vers le service d'urgence si la situation le nécessite.

### ➤ Pour les week-ends (du vendredi 19h au lundi 8h) et jours fériés :

Les gardes sont assurées par les médecins généralistes de la région dans un POSTE MEDICAL DE GARDE.

Il vous suffit de prendre contact avec le n° **1733** et un rendez-vous vous sera donné au poste de garde le plus proche (ou selon votre choix), c'est-à-dire :

- au PMG de Bastogne (Chaussée d'Houffalize, 1 bis à 6600 Bastogne - A côté de l'hôpital)
- au PMG de Marche (Avenue de France, 6 à Marche - Le long du boulevard urbain, dans l'ancien bâtiment des Mutualités chrétiennes).

Une visite du médecin de garde à votre domicile restera possible selon la situation ou bien le transport par un chauffeur qui vous mènera au poste de garde et vous ramènera chez vous en passant par la pharmacie de garde. Il est également possible de prendre rendez-vous pour le jour-même sur le site [www.1733.be](http://www.1733.be)

La pharmacie de garde la plus proche du poste médical de garde vous sera renseignée.

**Bières Spéciales • Restauration de qualité • Ambiance sympa**

# Café LE CENTRAL

*Fermé le lundi  
sauf fériés et vacances*

4, rue du Purnalet • 6980 LA ROCHE-EN-ARDENNE • Tél. 084/46.82.82 • Fax 084/73.00.14 • [www.lecentral-laroche.be](http://www.lecentral-laroche.be)





**Wellness L'Alu**  
*Bien-être & Esthétique*

**UN soin du visage Polynésien  
 = une crème mains offerte**  
**55 euros**

**Un soin des pieds ou mains polynésien &  
 pose vernis = un pot de vernis offert**  
**50 euros**

*Samsis 54, 6982 Samsis - Tél: 0498.22.40.64 - Mail: lalul@skynet.be - www.wellness-lalu.be*

**Caroline Nuttens**  
 Thérapeute corporel, coach bien-être



**+32(0)496/74.41.71**  
 Uniquement sur rendez-vous

Chaussée de Charleroi, 15 5000 Namur  
 Rue de Cielle, 4A 6980 La Roche en Ardenne

[www.therapiecorporelle-carolinenuttens.be](http://www.therapiecorporelle-carolinenuttens.be)

TVA: BE 0827 220 057



**LAMBEAUX Julien**  
**0479 348 346**  
 Petit-Halleux, 10  
 6986 Halleux

TOITURE-CHARPENTE-ZINGUERIE  
 MENUISERIE-ISOLATION-MAISON OSSATURE BOIS  
 CONSTRUCTION CAR PORT ET ABRI DE JARDIN  
 POSE TERRASSE PVC ET BOIS  
 RENOVATION ET TRANSFORMATION



Warempage, 50A  
 6983 LA ROCHE  
**Tél. 084/31 59 93**  
**GSM 0479 72 86 53**

*ouvert du mercredi  
 au samedi*

Françoise Lambeaux

Coiffure dames, hommes, enfants

**Yves Dewalque**



- Chauffage
- Sanitaire
- Poèlerie
- Ventilation
- Mazout - Gaz
- Bois pellet
- Solaire

Quai de l'Ourthe, 17 - 6980 LA ROCHE  
 Tél. 084.41.13.50 - Fax 084.37.93.60





## Pharmacies



<b>Pharmacie DEFOY (084/41.11.58)</b> Place du Marché, 6 – 6980 La Roche <u>Heures d'ouverture :</u> Du lundi au samedi : 9h-12h30 et 14h-18h30	<b>Pharmacie EPC (084/41.11.81)</b> Rue de l'Eglise, 12 – 6980 La Roche <u>Heures d'ouverture :</u> Du lundi au samedi de 8h30 à 18h30 <b>sans interruption</b>
--	---

### GARDES

#### ➤ Pour la semaine (de 18h30 jusqu'au lendemain 8h30 - du lundi au jeudi) :

- Du lundi 31 juillet au jeudi 3 août inclus : rôle de garde de Marche
- Du lundi 7 au jeudi 10 août inclus : pharmacie EPC
- Du lundi 14 au jeudi 17 août inclus : pharmacie DEFOY
- Du lundi 21 au jeudi 24 août inclus : pharmacie EPC
- Du lundi 28 au jeudi 31 août inclus : pharmacie DEFOY

#### ➤ Pour les week-ends (du vendredi 18h30 au lundi 8h30) et jours fériés :

- Les pharmacies de La Roche font partie du rôle de garde de la région de Marche.  
 Pour connaître la pharmacie de garde la plus proche, 3 possibilités s'offrent à vous :
- téléphoner au 0903/99.000 [1,50 €/min] ou consulter le site [www.pharmacie.be](http://www.pharmacie.be) ;
  - vous rendre à votre pharmacie habituelle où un affichage en façade vous renseignera.

## Collectes de sang – Croix-Rouge

Les prochaines collectes de sang organisées par la Croix-Rouge sur notre commune auront lieu à la salle du CPAS, rue de Beausaint, 2 à La Roche : - **le jeudi 26 octobre de 15h à 19h30 ;**  
 - **le vendredi 27 octobre de 15h30 à 19h.**

Renseignements : 084/36.66.16.

## Aide et soins à domicile – Croix jaune et blanche

Renseignements : 084/32.03.10. (24 h/24, 7 jours/7).

## O.N.E.

Personne responsable : Nathalie THEATRE (084/45.60.36 les mardis de 19h à 20h et les mercredis de 12h à 13h ou 0499/57.26.38). **Visites sur rendez-vous !**

Le car de l'ONE circule sur la commune le **2<sup>ème</sup> lundi du mois** selon l'horaire suivant :

9h00 : Halleux (église)	9h30 : Ronchampay	10h30 : Ortho (Sofagri)	11h30 : Buisson (église)
12h30 : Samrée	13h30 : Bérismenil (église)	14h30 : La Roche (piscine)	

## Besoin d'un infirmier indépendant à domicile ?

Contactez :

Amélie LUCAS : 0474/44.72.98	Caroline NUTTENS : 0496/74.41.71
Anaïs BOULANGE : 0496/42.85.06 OU	Laurence GATEZ : 0496/17.77.38
Alice DAVIN : 0474/71.05.35	

**Le traitement anti-cellulite de référence**

Remodeler son corps - Supprimer la cellulite - Atténuer les cicatrices - Eviter les douleurs post sportives - Augmenter la récupération après l'effort





## Endermologie et LPG, votre source de bien-être

Séance d'information gratuite sur demande

Dans les cabinets de :

**Marc Paulus**  
Kinésithérapeute

**Delphine Dieudonné**  
Kinésithérapeute et endermologue

**GSM : 0478 38 84 83**

Relaxant  
Apaisant  
Anti-stress

**Herlinval 084 43 30 50**  
Herlinval 91 - 6983 Ortho

**Tenneville 084 45 51 79**  
Rte de la Barrière 9A - 6970 Tenneville

[www.endermo-ardennes.com](http://www.endermo-ardennes.com)

© Réalisé par [www.441-concept.net](http://www.441-concept.net)







# Institut de Beauté *Mon Privilege*

## Soin visage catiovital nouvelle jeunesse soleil

Ce soin unique avant et après soleil permet de **préparer et réparer** la peau.

Effectué avant l'exposition, il facilite le **bronzage** et renforce les défenses de la peau au soleil.

Riche en **actifs jeunesse**, il neutralise les méfaits des UV sur le vieillissement de la peau.

Après les expositions, la peau est apaisée, nourrie et régénérée, le bronzage est prolongé.



Grâce au procédé unique d'ionisation dynamique, les actifs pénètrent au cœur de la peau pour embellir et rajeunir spectaculairement le visage.



Le modelage aux huiles essentielles

Soin catiovital 60€



23 rue du Chalet 6980 La Roche-en-Ardenne

Suivez-moi sur facebook

0495 / 175.775



## Gérard Alain

Maboge, 28  
6982 La Roche-en-Ardenne

GSM : 0495/24.07.85

Tél. : 084/41.11.79

Mail :  
gerardconstruct@hotmail.com

- Maçonnerie.
- Aménagements extérieurs.
- Egouttage.
- Location de containers.
- Placement de citernes et stations d'épuration agréées.
- Station d'épuration agréée Enviroseptic (sans compresseur ni pompe)



## *Restaurant chinois "La Chine"*

Rue du Pont, 2 - 6980 La Roche - ☎ : 084/41.13.48.

Tous les jours de 11h45 à 15h et de 17h30 à 23h45.

Fermé les mercredis, sauf en juillet, août et congés scolaires

### Cuisines chinoise et thaïlandaise

#### Menu à 21,50 € - Table de riz

*(Prix par personne - min. 2 couverts)*

Potage au choix *OU* Hors-d'œuvre varié

#### Plat varié comprenant :

Langoustines sauce piquante

Bœuf sauté aux oignons

Dés de porc à la sauce aigre-douce

Blanc de poulet sauce curry, Riz Cantonnais

Dessert au choix

*Pour tout plat à emporter un cadeau offert dès 30€*







## Broderie

Nous nous rencontrons à l'école communale de Vecmont tous les 15 jours (le lundi).  
Pour nous rejoindre, il suffit de prendre contact avec Françoise BATTEUX au 084/41.18.27.

## Chorale « Larochante »

Envie de chanter ? Venez donc nous rejoindre pour un essai lors de l'une de nos répétitions. N'ayez aucune crainte, nous sommes des amateurs ; notre plaisir est de chanter ensemble, tous les lundis, sous la direction de notre sympathique et compétente directrice de chorale, Bernadetta ARTYM.

**Renseignements** : 084/41.14.44 ou auprès d'un des choristes.

## Chorale de variété/chanson française

Venez chanter avec nous tous les deuxièmes mercredis du mois à 19h30 - salle de classe de Pierre SCHEVERS à l'Athénée Royal à La Roche - et découvrir ou redécouvrir la variété française d'hier et d'aujourd'hui, dans la détente et la bonne humeur. **Appel est vivement lancé aux voix masculines !**

**Renseignements** : auprès de Berthe CABAY : 084/41.12.50 ou Véronique ANNET : 084/43.31.56.

## Ateliers d'impro

Plaisir du partage hebdomadaire, envie de découvrir cet art de la scène et le pratiquer "entre nous", l'improvisation théâtrale est faite pour vous !

Venez nous retrouver chaque mardi à 19h30 au Faubourg Saint-Antoine à La Roche (dès 16 ans).

**Renseignements** : Nicolas DALAIDENNE : 0497/06.12.03.

## Cours d'anglais et de néerlandais

Besoin d'améliorer vos connaissances en anglais ou en néerlandais ? Envie de vous remettre à la pratique des langues ? Je peux vous y aider. Contactez Ch. Saint-Remi pour des cours particuliers ou des tables de conversation (084/41 19 47 - 0474/64 68 62).

## Cours / aide en langues

Cours / aide occasionnelle en néerlandais et en anglais - **AIDE AUX ETUDIANTS ET AUX ELEVES DU SECONDAIRE - PREPARATION AUX EXAMENS (DE PASSAGE EVENTUELS)** - et aux adultes : à l'écrit et à l'oral, tous niveaux - traductions / cours de conversation conviviaux : soit dans un local tranquille à La Roche, soit à votre domicile, à convenir. Plusieurs références disponibles.

- EENVOUDIGE FRANSE CONVERSATIE / TAALKENNIS VOOR NEDERLANDSTALIGEN -  
- NAAR GEMAK BIJ U AAN HUIS -

**Rens.** : Martin RIETMAN - Avenue de Villez, 10 - 6980 La Roche - ☎ : 084/40.25.71 (après 20h30).



**6 AOUT 2017**

Entraînements dès 9h  
1er départ à 11h30  
50<sup>ème</sup> Edition

CIRCUIT de  
**HIVES**  
LA ROCHE

**AUTO-CROSS  
KART-CROSS**



**CHAMPIONNAT**  **2017**

Entrée: 6€ - -15 ans gratuit  
Organisé par l'Ecurie "Li Skiron" a.s.b.l.

 [www.liskiron.be](http://www.liskiron.be) 

ORGANISATION US VECMONT

**VECMONT**  
**JOGGING DES LURCETTES**  
**SAMEDI 5 Août**

Départ : Terrain de football

**7 km**  **12 km**  
3€ 5€

DEPART DES COURSES à 18H  
petite restauration

Contact: V. Forgeur 0496/ 57 32 55 

**Samrée**  
POINT VERT **Chalet Ski**

SYNDICAT D'INITIATIVE DES HAUTEURS ET GORGES DE L'OURTHE  
A.S.B.L. MABOGE, BEIRISMEVIL, SAMRÉE

➔ **A pied** (5) (10) (15) (20)  
➔ **A VTT:** (20) **13 Août 2017**



**A Pied**  
**A VTT**

Info: SI Hauteurs & Gorges de l'Ourthe  
0477 18 13 65 - 0496 03 45 07  
toussaint\_francis@yahoo.fr

**L'association**  
**TENNEVILLE - CHAMPLON**  
**LA ROCHE - VECMONT**

*Recherche*

**DES JOUEURS**  
NÉS ENTRE 2002 & 2005  
POUR JOUER EN U13, U14, U15 & U16 PROVINCIAUX

**DES ENTRAINEURS**  
POUR COMPLÉTER L'ENCADREMENT DE L'ASSOCIATION



*Renseignements*

SIMON Benjamin 049672.65.43  
VAN GEEN Guillaume 047209.85.46  
guillaume.vangeen@gmail.com







## Football

- R.O.C. ROCHOIS :** Renseignements : REINERS Daniel : 0497/153.709.  
 Le ROC Rochois recherche des joueurs pour compléter les équipes de jeunes en cadet, scolaire et junior.
- ROYAL ORTHO SPORT :** Rens.: BRANDELEER J-M. : 084/43.35.09 ou 0498/38.63.91.
- U.S. VECMONT :** Renseignements : FORGEUR Victor : 084/41.18.88.
- R.U.S. BERISMENIL :** Renseignements : PREVOT Jean-Marie : 0496/255.126.

## Volley-ball (VC Rochois)

Renseignements : VINCENT Jean : 084/41.27.42. (après 18h)

## Mini foot (Squadra Mezzo)

Renseignements : Nicolas CAPRASSE : 0495/48.08.57.

## Ping-pong

A la salle "Li Mahonette" à Beausaint. Rens. : Richard SPRUNG : 084/41.20.14 ou 0495/45.21.87.

## Atelier de danses folk

Danses de groupe et danses de couple, pour ados et adultes, seul ou en couple, pour apprendre dans la bonne humeur Polka, Andro de Bretagne, Valse, Scottisch, Bourrée du Berry, Circassien, Gigue, Aredje de Wallonie. Chaque lundi de 20h à 21h30 à Nadrin. Renseignements : Luc Larue (0492/93.19.17 ou 084/41.24.03).

## Badminton

Un sport pour tous ... hommes, dames, jeunes, jeunes ! (vraiment pour tous quoi !).  
 Venez chaque samedi matin de 9h45 à 12h au hall omnisport de l'Athénée de La Roche.  
 Mais aussi le mardi de 17h15 à 19h.

Les volants sont fournis et quelques raquettes sont disponibles.

Rens. : JANTY R. (084/41.18.03), LARUE L. (0492/93.19.17), VANDEN BORRE R. (084/47.73.70)

## Cyclisme

Le Haussire Vélo Club vous accueille les dimanches matin à 9h00 précises Place du Bronze, retour vers midi.  
 Les sorties sur ROUTE (+75km) reprennent le week-end suivant le Carnaval Rochois et ce jusqu'à mi-octobre. L'hiver est plutôt consacré au VTT (+35km).

Il s'agit de randonnées conviviales à allure modérée, en aucun cas de compétition.

Renseignements : Rudy LENGLER : 0474/45.20.74 ou haussireveloclub@gmail.com

## Club de kayak

Royal Brussels Kayak Club - Quartier Lohan, 9 - Renseignements : Rémi Bilger : 0475/90.64.25.





# Nouveau dès septembre ! Cours de danse à La Roche

Asbl Feel' Ink Dance vous propose dès le 11/09/17 au hall sportif de La Roche :

Lundi : → 16h30-17h30 : éveil à la danse (4-6ans, maternel)

→ 17h30-18h30 : néo-classique

→ 18h30-19h30 : funky-jazz 10-13ans

Mercredi : → 13h30-14h30 : funky-jazz 7-10ans

Vendredi : → 17h00-18h00 : funky-jazz ado

→ 18h00-19h00 : funky-jazz et renforcement musculaire

Equipe : Baudesson Aurore, Lardinois Aurore, Perin Florence et Schevers Coraline

Pour tous renseignements : 0497/93.67.74 et 0499/61.83.80.



## Les Joyeuses Guibolles

### Horaire vacances 2017

Course à pied	RV parking rue des Tanneries à La Roche	
Réguliers (Henri - 0476/64.47.15)	Lundi 19h00	Jeudi 19h00
Confirmés (Francis - 0499/22.80.01)	Lundi 19h00	Jeudi 19h00
<b>NOUVELLE SESSION DEBUTANTS (0-5 km)</b>	<b>Premier RDV : le lundi 4 septembre à 19h</b>	

Renseignements : Patrick LARUE : 0473/46.85.91.

### Pour vos petits travaux :

- maçonnerie
- carrelage
- transformations
- pierres du pays

Hives, 24 - Tél : 084 / 44 57 85.

**Roland GUIDI**  
est à votre service !



## PIZZERIA MEZZOGIORNO

Chers clients,  
la pizzeria MEZZOGIORNO  
vous propose ses pizzas  
et plats à emporter

Pizza à domicile  
**MEZZOGIORNO c'est facile !**

1, Place du Bronze  
6980 La Roche-en-Ardenne  
☎ **084/41 18 26**



B  
E  
P

Vente      Location      Construction  
Rénovation

**L'énergie dans votre bâtiment**

**Céline FRIPPIAT**

Ronchamps 38  
6980 La Roche-en-Ardenne  
084.31.34.36  
0498.17.58.14

info@cfenergie.be - www.cfenergie.be

### STAGES DE TENNIS

Dans le cadre de l'action « Eté sport », en partenariat avec l'A.D.E.P.S.,  
le CT La Roche organisera un stage de tennis du 7 au 11 août :  
initiation et perfectionnement pour jeunes filles et jeunes gens de 6 à 15 ans.

Le stage est constitué d'un module de 20 heures de cours, à raison de 4h/jour, du lundi  
au vendredi : de 10h à 12h et de 13h à 15h. Une garderie est assurée durant le temps de midi.

Inscription au stage : 40€.

Ce montant est à verser sur le compte du CT La Roche : BE98 7512-0356-9593.

L'inscription sera prise en compte dès le versement de la somme indiquée ci-dessus.

Personnes de contact :

- Bonjean Willy : 084/41.24.07 ou 0498/10.14.23 - Représentant le CT La Roche
- Remacle Olivier : 0497/62.24.90 - Moniteur
- Bonjean Stéphanie : 0471/37.16.61 - Monitrice







## UNE FOULE D'ACTIVITES AU COMPLEXE SPORTIF DE LA ROCHE ...

**NOUVEAU!**

Toutes les infos sur

<http://complexe-sportif-la-roche-en-ardenne.be>

### Piscine

**Horaires d'été (du 1er juillet au 26 août inclus) :**

Ouverture tous les jours de 13h à 19h sauf les dimanches, les 21 juillet et 15 août.

La piscine sera fermée du dimanche 27 août au samedi 2 septembre inclus.

**Club de natation et de sauvetage « Li p'tit Baigneur » (Rens. : Marc Courtois : 0494/54.95.51)**

Mardi et vendredi, de 18h30 à 19h30 et le groupe compétition : mardi et vendredi, de 17h à 18h30.

Cours pour les adultes les mardis et vendredis, de 17h à 18h30.

**Cours pour bébés nageurs et enfants de moins de 5 ans (Rens. : Delphine Courtois : 0495/99.05.63)**

- bébés nageurs accompagnés de leur maman : les mardis de 17h30 à 18h ;
- enfants de 2 à 5 ans : les mardis de 17h à 17h30 et de 18h à 18h30 pour les enfants déjà accoutumés.

**Renseignements concernant la piscine :** 084/41.17.18 ou Claire Renard 0493/52.40.35.

**Renseignements concernant la location de la salle ou de vaisselle :** Philippe Poncelet 0476/50.52.28.

### Plongée

Tous les mercredis de 20h à 22h. **Renseignements :** Michel DANLOY : 084/47.80.16.

### Aqua-gym

Tous les jeudis de 19h à 20h pour le cours débutant et de 20h à 21h pour le cours moyen, au Complexe sportif de La Roche. **Renseignements :** 084/41.23.83 ou 0493/67.36.19.

### Step fitness + abdos-fessiers

- STEP : le lundi (de 19h30 à 20h30) et le mercredi (de 20h à 21h) au Complexe sportif de La Roche
- ABDOS - FESSIERS : le mercredi, de 19h à 20h, au Complexe sportif de La Roche.

**Renseignements :** 084/41.23.83 ou 0493/67.36.19.

### Salle de Fitness au Complexe sportif

**Horaires** :- Du lundi au vendredi (à l'exception du mardi) : de 9h30 à 12h et de 16h à 21h.

- Le mardi : de 9h30 à 12h et de 16h à 19h.

- Le samedi : de 9h30 à 12h.

**Tarifs** :- La séance : 6 € (NB : première séance d'essai gratuite)

- Carte familiale de 10 séances 40 € (valable 3 mois)

- Carte familiale de 20 séances 70 € (valable 6 mois)

**Abonnements (avec accès à la piscine pendant les heures d'ouverture au public) :**

- 1 mois 40 € (35 € pour les -18ans)

- 3 mois 100 € (90 € pour les -18ans)

- 8 mois 200 € (175 € pour les -18ans)

**NOUVEAU : 12 Mois pour 240 €  
(220 € pour les moins de 18 ans)**

*Un programme d'entraînement peut vous être fourni dès lors que vous avez souscrit à une carte familiale ou un abonnement. Pour ce, adressez-vous au coach sur place, afin qu'il puisse élaborer celui-ci en fonction de vos moyens et disponibilités. Vous conviendrez ensuite d'un rendez-vous lors duquel vous apprendrez les différents mouvements et spécificités du programme.*

**Renseignements :** 084/41.17.18 ou Claire Renard 0493/52.40.35 ou Philippe PONCELET 0476/50.52.28.







L'ASBL « Le Centre Sportif et Culturel »  
de La Roche-en-Ardenne  
organisera 4 stages sportifs  
durant le mois d'août 2017



	STAGE PSYCHOMOTRICITÉ	STAGE GRAND AIR	STAGES MULTISPORTS	
Dates	Du 21 au 25 août	Du 7 au 11 août	Du 31 juillet au 4 août	Du 21 au 25 août
Réf du stage	PM2	AIR	MS1	MS2
Clôture des inscriptions	18 août	4 août	28 juillet	18 août
Age	De 3 à 6 ans	De 11 à 16 ans	De 7 à 13 ans	De 7 à 13 ans
Options	<u>Matin</u> : Psychomotricité <u>Après-midi</u> : Activités artistiques, culinaires, éveil des 5 sens, découverte nature, jeux, excursion à la mer...	Activités de plein air telles que VTT, course, randonnée, bootcamp, fitness, natation et autres surprises !	<u>Matin</u> : Volley <u>Après-midi</u> : Initiation aux sports nouveaux (kin-ball, poul- ball, tchouk-ball,...) + natation	<u>Matin</u> : Football <u>Après-midi</u> : Multisports et sports nouveaux (indiaka, tchouk-ball, poul- ball,...)
Animateur	Delphine COURTOIS 0495/99.05.63.	Sabrina DOYENARD 0479/68.39.09.	Johanna LINCHE (joueuse en division nationale de volley) 0471/99.65.61.	Olivier REMACLE 0497/62.24.90.
Prix	70€ pour 1 enfant 120€ pour 2 enfants	60€ pour 1 enfant 110€ pour 2 enfants	60€ pour 1 enfant 110€ pour 2 enfants	

**Horaires** : De 9h à 16h. Pause de 12h à 13h pour le repas tartines.

**Remarques** : - N'oubliez pas de mentionner sur le bulletin de versement :

1. Nom, prénom, date de naissance des participants + la référence du stage
  2. N° de compte : BE31.0680.6602.1055 - BIC : GKCCBEBB.
- C'est le bulletin de virement qui fait office d'inscription.
  - Tous nos stages répondent aux exigences de l'ADEPS et sont reconnus par l'ADEPS.

**Renseignements complémentaires** : auprès de l'animateur du stage choisi ou Claire RENARD (0493/52.40.35).



Chauffage - Sanitaire

**Pascal Hardy**

Herlinval, 89A - 6983 ORTHO  
Tél.: 084/43 34 44 - Fax: 084/43 35 47

**Coiffure Isabelle**

SPECIALITES : COUPES HOMMES & DAMES



25, Place du Bronze  
6980 LA ROCHE-EN-ARDENNE  
☎ 084/41 23 55

**STAGES MABASPORTS - ORTHO**

**Du lundi 14 au vendredi 18 août 2017**

**Groupe 1 : 3-6 ans**

Viens schtroumfer avec tous tes amis en psychomotricité (initiation à différents sports football, volley-ball, unhioc, frisbee, gymnastique ...), différents jeux moteurs et jeux de précision psychomotricité fine sur le thème des schtroumpfs.

**Groupe 2 : 6-15 ans**

Un mix de sports collectifs et individuels : football, frisbee, volley, kinball, unhioc, handball, badminton, base-ball, poul-ball, pétanque ... Différents jeux et concours.

**Lieu**: Ecole Communale Ortho. **Prix** : 65 € sauf pour le groupe 3 : 70 € **Horaire des activités** : 9H-16H.

**Renseignements et inscriptions** : MABOGE Anne-Catherine : 0496/73.47.75.





## Cours de psychomotricité

Tous les mercredis au Complexe sportif dès 13h45 pour enfants dès l'âge de 2,5 ans.

**Renseignements** : Delphine COURTOIS : 084/41.17.18. ou 0495/99.05.63.

## Cours de danse country / line dance

Tous les jeudis à 19h au Complexe sportif de La Roche. Dans une ambiance conviviale, avec ou sans partenaire, venez découvrir avec nous la danse country / line dance. Cours spécial pour débutants.

**Renseignements** : 0495/77.43.65 ou 0472/54.47.22.

## Ju-jutsu

Tous les mercredis au Complexe sportif. Enfants : 18h - Adolescents : 19h.

**Renseignements** : 084/41.24.17. ou 0494/60.50.56.

## Tir à l'arc

Les Archers du Comte Henri vous invitent, tous les lundis et mercredis, de 17h à 19h, au Complexe sportif.

Formation gratuite dès 9 ans. Prêt de matériel. **Renseignements** : 084/40.02.12.

## Cours de yoga et relaxation

Tous les mardis à 19h au Complexe sportif de La Roche. Les cours se donnent en groupe, dans une tenue décontractée... Le cours se termine par une relaxation en musique. Possibilité de prendre le cours en marche.

**Renseignements** : Jeannine GERADIN (GSM : 0499/13.01.50).

Bienvenue à notre journée

## « **BALADE** »

Maison du Plateau à Vecmont

**Dimanche 20 août 2017**

**5, 10 et 15 kms**

Départ de 8h00 à 17h00 - P.A.F. : 1 euro.

Fricassée offerte de 8h00 à 9h00.

Château gonflable - Ambiance familiale.

A 10h30 : **Messe en plein air.**

A midi : **Boulettes, frites, salade, dessert** au prix de 14 €.

Petite restauration toute la journée.

Organisation de la tombola et de la journée « Balade » : Les Samaritains de Notre-Dame de Lourdes et Beauraing.

**Pour plus de renseignements : Michel Legrand : 084/41.23.80.**



renovation



RÉNOVATION DE FAÇADES

MAÇONNERIE DE PAREMENT

JOINTOYAGE

TRANSFORMATION-RÉNOVATION

HYDROFUGE

**Billy Simoné**

Chemin des Emontys, 14

La Roche-en-Ardenne

084 40 14 61

0476 30 22 60

partenaire  
de vos ambitions

www.bs-renovation.be  
facebook.com/bsrenovation.be





## ÉCOLE DE PLONGÉE DE LA ROCHE

Commencez les cours en septembre et plongez pendant les prochaines vacances.

Dès le 6 septembre, venez nous retrouver tous les mercredis à 20 heures à la piscine de La Roche-en-Ardenne.

**Les 3 premiers entraînements sont gratuits.**

Renseignements :

084/47.80.16

084/45.71.66.



(coiffure)



(esthétique)



(pédicure)



À domicile

Déplacement gratuit

Cindy  
*Choifray*

© 0498/42 97 06



Prochainement au coeur de La Roche

- ✓ Ascenseur
- ✓ Parkings
- ✓ Jardins
- ✓ Duplexes
- ✓ 50 m du centre
- ✓ Accès 

6 appartements seniors  
à louer de 68 à 123 m<sup>2</sup>

Quai de l'Ourthe, 15  
6980 La Roche en Ardenne

Pour plus d'informations RDV sur :



[www.auquaidelourthe.be](http://www.auquaidelourthe.be)



Au Quai de l'Ourthe







## Echec à l'échec - Du 31 juillet au 11 août 2017.



*Vous éprouvez des difficultés scolaires,  
vous désirez un coup de pouce  
pour préparer vos examens de septembre,  
pour rédiger un travail de vacances,  
pour commencer votre année scolaire sur de bonnes bases  
ou simplement  
pour vous perfectionner.*

Les ateliers « échec à l'échec » d'ARLON, VIRTON, NEUFCHATEAU, PALISEUL, BASTOGNE, MARCHE et **LA ROCHE**, sous l'égide des « Jeunesses scientifiques de Belgique » vous proposent des cours dans les branches des matières générales de l'enseignement secondaire.

**Les élèves venant de tous les réseaux** pourront bénéficier, dans chacun des centres, de l'aide d'une dizaine de professeurs expérimentés qui veilleront également à leur rendre confiance en leurs moyens.

**Pour tous renseignements complémentaires et inscriptions :**

**LA ROCHE : SEUL CENTRE** où pour les élèves non-rochois, l'horaire est établi en fonction des transports en commun ou du co-voiturage parents-professeurs.

Contactez Christel LAMBORELLE, Domaine de Bellevue 39 – 6940 SEPTON.

GSM : 0485/81.63.27.

### Dans quels cours ?

En 6<sup>ème</sup> primaire : Français et Mathématique.

En 1<sup>ère</sup> et 2<sup>ème</sup> années : Français (Grammaire et Orthographe) - Mathématique ( Algèbre et Géométrie) - Anglais Néerlandais - Sciences.

En 3<sup>ème</sup> et 4<sup>ème</sup> années : Français - Mathématique - Anglais - Néerlandais - Chimie - Physique - Biologie.

En 5<sup>ème</sup> et 6<sup>ème</sup> années : Français - Mathématique (Analyse, Géométrie et/ou Trigonométrie) - Anglais Néerlandais - Chimie - Physique -Biologie.

*Sous la direction d'un animateur expérimenté, les élèves sont regroupés par année et par branche. Les groupes sont limités à un maximum de dix élèves.*

*Pendant dix jours et à raison de 1h¼ par jour et par branche, les élèves ont l'occasion de rencontrer d'autres jeunes qui ont les mêmes difficultés scolaires. La mise en commun de ces difficultés est généralement source de progrès.*

*Participation aux frais pour l'ensemble d'une session : 80€ par branche, **tout compris.***

Si vous êtes intéressés par la session « Echec à l'échec », vous pouvez aussi contacter :

Jeunesses Scientifiques de Belgique,  
15-17, avenue Latérale - 1180 Bruxelles www.jsb.be - Tél 02/537 03 25 - Fax 02/537 08 02.



### Général :

- 1er degré
- Latin
- Economie
- Sciences
- Cuisine
- Bois
- Maçonnerie

### 2è et 3è degrés

- Informatique (7h)
- Latin
- Economie
- Sciences
- Langues modernes
- Musique

### 1è et 2è différenciées

- Cuisine
- Bois
- Maçonnerie

### Technique :

- Hôtellerie
- Accueil-tourisme

### Fondamental :

Maternel et Primaire

- Initiation à la natation dès le 2è maternelle ainsi qu'au néerlandais dès la 3è maternelle
- Accueil matin, soir et les mercredis après-midi
- Soupe à 10h pour les maternelles

### Professionnel :

- Services sociaux / Puériculture / Aide-familial(e) / Aide-soignant(e)
- Bois / Construction gros-œuvre / Couvreur / Etancheur



# L'envol vers votre réussite !



**Athénée Royal de La Roche-en-Ardenne**  
**Internats - Externat**  
**rue des Evêts, 4 - 084 41 12 62**  
**[www.arlaroche.be](http://www.arlaroche.be)**



## Notre section maternelle

Cour sécurisée réservée uniquement aux petits élèves de maternelle.

Jeux d'extérieur : vélos, trottinettes, toboggan, ...  
Parrainage interclasses (responsabilisation des plus grands).

Exposition des travaux des enfants à l'occasion de classes ouvertes.

Potage frais offert à 10 h 00.



Collaboration régulière avec les élèves du primaire, travail en cycle (5-8 ans) et en ateliers  
Attention particulière à l'hygiène des enfants : toilettes adaptées, ...  
Initiation au néerlandais et à la natation dès la troisième maternelle.  
Gestion autonome des collations et distribution de fruits.  
Massages en duo afin d'améliorer le bien-être à l'école  
Psychomotricité



## Athénée Royal de La Roche Section fondamentale

Direction : Nancy Germain

Téléphone : 084/37 42 05 0499/130 659

Mail : [dir.ar.laroche@prim.cfwb.be](mailto:dir.ar.laroche@prim.cfwb.be)

Facebook : [www.facebook.com/fondamentalalaroche](http://www.facebook.com/fondamentalalaroche)

Repas chauds et variés, potage, sandwich, salade, cornet de pâtes cuisinés sur place pat

Etude dirigée de 15 h 50 à 16 h 25.

Internat sur le site.

Nouveau :

Travail en collaboration avec l'Université de Mons :  
cours de récréation respectant les besoins différents des enfants (espaces régulés) et cercles de paroles.  
Rénovation du couloir d'accueil de la section maternelle.

## Notre section primaire

Récréations organisées (jeux d'extérieur à disposition)  
→ favorise la prise d'autonomie  
Journée rencontre primaire/secondaire.  
Spectacle de fin d'année.



Répartition des apprentissages sur 2 ans sur base du programme de la FWB ce qui permet de respecter le rythme et le niveau de maturité de l'enfant.

Méthode de lecture « les Alphas » ou adaptée aux besoins de votre enfant.

Passages maternel-primaire et

primaire-secondaire facilités par l'organisation de journées et de projets communs.

Activités intergénérationnelles, sportives et culturelles

Réunion d'équipe et pluridisciplinaire permettant une connaissance approfondie de nos élèves.





Institut  
St-Joseph/Sacré-Coeur  
de La Roche

[www.isj-isc-laroche.be](http://www.isj-isc-laroche.be)



Institut Saint- Joseph - Sacré-Cœur

## Un mois dans notre école



Un projet d'école éco-solaire :

### Les jardins partagés

Depuis septembre, quasiment toutes les classes ont participé au projet à travers leurs cours de sciences, français, anglais, religion, biotechnique,... ! Il en résulte aujourd'hui, après une année de travail intense, de cours théoriques, de nettoyage, débroussaillage, de plantation... la création de magnifiques espaces verts qui réjouissent chaque personne qui se rend à l'Institut du Sacré-Coeur. En cette fin d'année, c'est le moment de faire un bilan plus que positif. Les élèves ont adoré s'investir, travailler en extérieur, avec un esprit d'équipe et une bonne humeur communicative. Ils se réjouissent déjà de poursuivre leurs efforts dès la rentrée





# Ecole fondamentale libre de La Roche

Direction : Nathalie Michel  
Inscription sur rendez-vous jusqu'au 6 juillet et  
à partir du 21 août 2017.

☎ 084/41 21 58

[ecole.libre@skynet.be](mailto:ecole.libre@skynet.be)

<https://sites.google.com/site/ecolelibrelaroche/>

Page facebook : [ecole fondamentale libre La Roche](#)



## En maternelle

- Lecture dès la 3<sup>ème</sup> maternelle à l'aide de la méthode des Alphas
- Classes de dépaysement
- Psychomotricité
- Sieste et relaxation pour les plus petits
- Récréation en décalage pour profiter pleinement de la cour et des petits vélos.
- Bac potager pour les jardiniers en herbe



## En primaire

- Suivi des élèves par le même titulaire pendant deux ans
- Travail en cycles
- Ecole des devoirs
- Classes de dépaysement et sorties pédagogiques
- Activités facilitant l'harmonisation primaire-secondaire
- Familiarisation aux outils numériques

## Ensemble

- Différenciation et continuité dans les apprentissages, outils évolutifs construits pour rendre l'enfant autonome
- Bien-être de l'enfant à travers diverses activités
- Travail pédagogique en équipe au service des enfants
- Respect des besoins et des rythmes de chacun
- Valeurs de vie : respect, tolérance, entraide
- Cadre de vie épanouissant et accueillant
- Découverte du milieu de vie environnant
- Eveil au néerlandais dès la 1<sup>ère</sup> maternelle
- Garderie dès 7h00 et jusque 18h00/Garderie organisée par l'ATL le mercredi après-midi.
- Potages et repas chauds
- Gestion de collations saines : un fruit gratuit par semaine
- Natation dès la 3<sup>ème</sup> maternelle
- Jeux d'extérieur adaptés à l'âge des enfants

Une école dynamique, avec des enseignants motivés,  
expérimentés, dans un cadre familial et convivial.





**Dès septembre, à l'Institut St-Joseph/Sacré-Coeur, une équipe motivée et dynamique pour accueillir votre enfant et l'aider à se former et à développer son humanité.**

Institut St-Joseph/Sacré Cœur De La Roche

**Visitez notre jardin poétique et partagé**

Quand l'homme n'aura plus de place pour la nature, peut-être la nature n'aura-t-elle plus de place pour l'homme

Venez découvrir ce petit jardin poétique depuis un point de vue unique dans La Roche et goûter aux délices de notre potager. **Servez-vous, c'est gratuit !**

Merci de respecter les lieux et de penser aux autres

**Lieu : Institut Sacré Cœur, Vieille route de Beausaint 22, La Roche**

**UNE ÉCOLE SOUCIEUSE DU BIEN-ÊTRE DES JEUNES**

- 2 implantations adaptées à l'âge des élèves: Saint-Joseph: 1<sup>er</sup> degré Sacré-Cœur: 2<sup>e</sup> et 3<sup>e</sup> degrés
- PMS à l'école
- à midi:
  - possibilité de repas chauds
  - organisation d'activités sportives en salle
- Remédiation français, mathématique, sciences, langues modernes, étude du milieu

**L'ENSEIGNEMENT LIBRE CATHOLIQUE DE LA ROCHE**

- Enseignement maternel et primaire
- Enseignement général et technique de transition

**Premier degré**  
rue de Beausaint, 19 - 6980 La Roche  
Tél.: 084 41 21 58  
Contact: Nathalie Michel

**Deuxième et troisième degrés**  
Vieille route de Beausaint, 22 - 6980 La Roche  
Tél.: 084 41 14 02

Contact: Isabelle Delvaux - 086 45 62 37  
e-mail: delvauxisabelle64@gmail.com  
e-mail: isj.sc.laroche@skynec.be  
Site internet: www.isj-iso-laroche.be  
Page facebook: facebook.com/InstitutSaintJosephSacréCoeur

- Inscriptions - visites de 13h00 à 17h00  
Les week-ends et le soir sur rendez-vous  
Fermeture du 7 juillet au 15 août inclus

**UNE ÉCOLE DYNAMIQUE**

- Participation à divers challenges:
  - Olympiades en mathématique
  - Prox Farniente
  - Label européen des langues
- Organisation de voyages culturels
- Éveil spirituel (retraite en abbaye, W-E à Tazé)

**UNE ÉCOLE PROCHE DES RÉALITÉS ACTUELLES**

- Ecole numérique
- Jumelages linguistique
- Projet Développement durable

**Saint-Joseph Sacré-Cœur LA ROCHE**







## Louis XIV et un fantôme

La saison estivale bat son plein dans notre ville. Point de secret chez les professionnels du tourisme, il faut que le touriste trouve des occupations, des animations là où il prend ses vacances. En outre, pour le touriste d'un jour, l'amoureux de l'excursion, un événement peut décider du but de l'escapade. Le nombre de manifestations organisées aux quatre coins de notre commune pendant ces deux mois- et tout au long de l'année d'ailleurs- est tout simplement impressionnant ! Nous ne nous attacherons pas à en faire le relevé, il ne pourrait que présenter des lacunes. Cette vitalité au sein de notre commune est un plus évidemment et l'on ne peut que féliciter les très nombreux bénévoles qui font vivre leur quartier, village, ville.

### 1<sup>er</sup> week-end d'août

Lors du premier week-end d'août, il faudrait pouvoir se démultiplier pour assister aux différentes activités mises sur pied en terre rochoise. L'auto-cross de Hives, qui vivra sa cinquantième édition, la brocante de Halleux qui, au fil des années, s'est imposée comme un des rendez-vous des chineurs et puis, dans le fleuron de notre patrimoine, lisez par là le château de La Roche-en-Ardenne, le week-end historique.

Il y a quelques années déjà, il a été décidé de proposer une alternance dans les animations d'été au château de La Roche-en-Ardenne. Le traditionnel week-end d'évocations historiques prendra à nouveau cette année une autre période historique comme fil rouge. Pas de chevaliers cette fois mais bien des fines lames, des mousquets et de la poudre noire. Le XVII<sup>ème</sup> siècle sera à l'honneur, ce siècle de Louis XIV. Historiquement, ces évocations correspondent beaucoup mieux à la typologie des lieux. En effet, le château tel qu'il se présente à nous est bien plus une base logistique de l'armée française qu'un castel estampillé moyen-âge. Lorsque les troupes de Louis XIV prennent possession de nos territoires, à la fin du XVII<sup>ème</sup>, elles décident de moderniser le château. Il doit pouvoir répondre à une attaque d'artillerie, ses pièces doivent pouvoir accueillir des réserves pour les troupes. C'est de cette époque que date la

poudrière, la citerne, les meurtrières aménagées pour les armes à feu,... Ces 5 et 6 août, c'est tout cet univers qui sera proposé lors du week-end historique, avec, comme point d'orgue, l'assaut du château.



Est-il possible d'évoquer le château en période estivale sans mentionner le nom de Berthe ? Non, sans doute pas. Cette année encore, le fantôme de la fille du comte de La Roche, tuée par sa rivale amoureuse, sort tous les soirs, si le temps est de la partie. Et comme les années précédentes, un final avec feu d'artifice est prévu, toujours si la météo est favorable, le 26 août prochain.



J.-M. Bodelet







# PROGRAMME EDITION 2017

## AOÛT

**Le vendredi 11 août**  
21h à 23h - Concert par LAST CIRCLE  
Place du Marché-Charteraine

**Le samedi 12 août**  
21h à 23h - Concert par BAGDE TRIBUTE  
Place du Marché-Charteraine

**Le dimanche 13 août**  
Concert de midi à l'église

**Le lundi 14 août**  
Animation déambulatoire par O'BROTHER

**Le mardi 15 août**  
Animation déambulatoire par L. HERION

**Le jeudi 17 août 16h à 18h** - Atelier philo animé par Hubert Batteux  
Salle Jean Neuville - Place du Bronze

**Le vendredi 18 août :**  
**DEBUT DES EXPOSITIONS**

## AOÛT

**Le vendredi 18 août**  
20h - Firmin Decerf fera résonner les Grandes Orgues de La Roche-en-Ardenne sur le film muet «L'Aurora» de F.W. Murneau en l'Eglise, en partenariat avec l'Asbl Les Orgues de l'Ourthe.  
Entrée: 10€ Prévente: 8€ (Prévente via le bureau d'accueil du SIT-MT)

**Le samedi 19 août**  
18h30 - Animation musicale Vernissage des expositions

**21h à 23h** - Concert de CAFE AU LAIT, Rue Châmont

**Le mercredi 23 août** Animation déambulatoire par BILLA BRACK

**Le mercredi 23 août**  
20h - Lecture de poésie « Elle est parmi nous », animée par Agnès Zimmer  
Espace Beau-Rivage Koulit - Entrée: 3€

## AOÛT

**Le samedi 26 août dans l'après-midi:**  
Animation déambulatoire en ville par les CHEESE CAKE

**14h30** - Atelier Photo pour débutants et amateurs «Améliorez-vous en photographie !» Animé par Julian Hills  
Place du Bronze (kiosque)

**15h00** - Performance de Mira Vandenbosch « Danse du Vent » & « Lectures » de Karel Sergen, poète Flamand : La sensualité et l'été évoqués dans des poèmes simples mais puissants, emplis de féminité  
Place du Marché

**Le mercredi 30 août 20h**, Conférence - spectacle «les archétypes féminins», Rencontre animée par Marianne Bastogne. Espace GDLR - Entrée: 3€

## SEPTEMBRE

**Le vendredi 1 septembre**  
16h - Performance "Mille et quelques femmes, des mots et des traits."  
Par Thibault Delférière Artiste-Performer  
Espace « Armes de La Roche »

**20h** - Conférence de Thibault Delférière «Sur la représentation des femmes et du sexe en art, le discours féministe est-il un nouveau puritanisme ?»  
Par Evelyne Dehenin, Lic. en philo, psychanalyste et sexologue et Thibault Delférière, Lic. en philo.  
Salon de l'Hôtel Le Chalet - Rue du Chalet, 61 - Entrée 5€

**Le samedi 2 septembre**  
dans l'après-midi animation déambulatoire en ville par le groupe de percussions BIRAN

Confirmez votre participation, réservez vos places à nos animations. Via Bam.la.roche.info@gmail.com ou Tél - sms au 0495 18 37 38



## SEPTEMBRE

**Le samedi 2 septembre**  
17h - Rencontre-Débat avec Coralie Smeers: Handicap et maladie par le biais de l'illustration et de la bande dessinée. Évocation de son expérience thérapeutique et de son travail artistique.  
Espace : Home Jamotte «Chapelle» - 1 (accès direct vers l'extérieur)

**Le dimanche 3 septembre**  
10h - Balade philo-Gourmande animée par Jacques Malisoux, philosophe et Paul Sirjacobs, guide nature. « D'Olympe de Gougues aux Femmes, en passant par Louise Michel, Simone de Beauvoir, Simone Weil, Elisabeth Badinter, Marguerite Yourcenar, Julia Kristeva, sans négliger Thérèse d'Avila... c'est plus qu'il n'en faudra pour baliser notre balade philosophique, et la rythmer » **Uniquement sur réservation.** Départ : Hôtel Le Chalet (Rue du Chalet, 61) Participation 18 eur / pers. - Repas et boissons

**Le dimanche 3 septembre :**  
**FIN DES EXPOSITIONS**

## SEPTEMBRE

**Le mercredi 6 septembre**  
15h - Anaïs Lambert, illustratrice  
Atelier et animation pour les enfants dès 6 ans. Séance de dédicaces.  
A la Bibliothèque, rue Corumont, 6b  
Partenariat Bibliothèques - Lire au 99 de l'Ouche

**Mercredi 6 et mercredi 13 septembre**  
**Samedi 9 et dimanche 10 septembre**  
**De 13h00 à 17h00**  
FEMMES ET ESPACE PUBLIC - EXPOSITION DE PHOTOS  
Animation: initiation au photo-langage le mercredi 13 septembre, de 15h à 16h30.  
Musée des Grès de La Roche  
Partenariat « Vie Femmes » et MDTA La Roche-Soreville

**Le samedi 9 septembre**  
Animation déambulatoire par les 40 musiciens du groupe POUET EN STOCK, partenariat Sportevents.

**11h à 19h** - Exposition "Maboge au fil de l'eau, au fil des ans", cartes postales et tableaux anciens, photos argentiques récentes (Org, Sillon d'Art)

## SEPTEMBRE

**Le dimanche 10 septembre**  
15h30 - Concert "Ensemble Néau", quatre flûtes, à Maboge  
Org. Sillon d'Art, à Maboge. Entrée: 10€

**Vendredi 15 septembre**  
20h - Rencontre avec Jacques Herbert, Scénariste Dialogue autour de la BD «Théroigne de Méricourt» Séance de dédicaces. Brasserie «Comme chez Thérèse» - Place du Bronze  
Partenariat Bibliothèques - Lire au 99 de l'Ouche

**Le samedi 16 septembre**  
21h à 23h, concert par HIT THE SWITCH  
Place du Bronze

**Le dimanche 17 septembre**  
14h30 - Animation déambulatoire par LES SKETEUS d'ARGUEDENES, partenariat commune WE mobilité LR-Rendoux

**Le mercredi 20 septembre**  
de 14h00 à 17h00  
Atelier artistique intergénérationnel L'ASBL CIRAC organise un atelier, rien

## SEPTEMBRE

que pour vous, les filles ! -->  
--> Que vous ayez atteint l'âge d'être une grand-maman ou une arrière-grand-maman, que vous soyez une maman, une jeune fille ou encore une petite-fille... ! Vous êtes invitées, au Home Jamotte à La Roche pour créer un monde qui vous ressemble et qui vous rassemble! Inscrivez les filles de votre famille (ou de votre groupe intergénérationnel de coeur) pour le 15 septembre 2017 au plus tard auprès d'Hélène au 084/47 72 11  
Attention, le nombre de places est limité! L'atelier est gratuit.

**Le jeudi 21 septembre**  
20h - Conférence de Sylvie LAUSBERG «Du sexisme structurel aux violences physiques: le contrôle social sur les femmes et leur corps au 21ème siècle en Belgique». Le Floral - Entrée: 3€

**Le samedi 23 septembre**  
Animation musicale en centre ville «Les Gens d'en Face»  
Partenariat avec le SIT de La Roche

Confirmez votre participation, réservez vos places à nos animations. Via Bam.la.roche.info@gmail.com ou Tél - sms au 0495 18 37 38







FESTIVALBAM.BE  
f / FESTIVALBAM

## SEPTEMBRE

**Le samedi 23 septembre**  
**20h** - L'Art de Vivre (Lecture-spectacle)  
L'Art n'a de valeur que s'il est le reflet d'un savoir-vivre. Et la Vie ne prend toute sa dimension que si elle se danse comme un Art... Cette lecture-spectacle mise en scène par Luc Templier est une initiation au bonheur qui surplombe nos vies, quelles qu'en soient les vicissitudes heureuses ou malheureuses. En introduction au spectacle, Jacques Malisoux nous parlera du destin de Théroigne de Méricourt, née en 1762 à Marcourt, Théroigne elle-même n'a-t-elle pas cherché à exercer son propre « art de vivre » ?

Au CIRAC (13, rue des Martyrs - 6987 Marcourt). Ouverture des portes dès 19h30. Le spectacle sera suivi d'un échange avec le public.  
Réservations au 084 47 72 11 ou par email [projets@cirac.be](mailto:projets@cirac.be)  
Droit d'entrée : 5€ pour les moins de 26 ans / 7€ pour les plus de 26 ans

## SEPTEMBRE

**Le dimanche 24 septembre**  
**15h30** - « Airs d'opéras de Haendel » - Transcriptions pour deux flûtes et basse continue par l'ensemble Laterna Magica.  
Hôtel Le Chalet - Rue du Chalet, 61  
Prévente : 10€ - Demandeurs d'emploi, moins de 26 ans : 8€  
Réservations en ligne : [www.mubafa.be](http://www.mubafa.be)  
Partenariat Mubafa et A.A.T.

**Le vendredi 29 septembre**  
**20h** - Conférence-débat de Katherine Rondou « Marie-Madeleine, le destin littéraire exceptionnel de l'une des figures fondamentales de l'imaginaire occidental »  
Prof. Lic. ULB. Recherche en Etudes Littéraires, philologiques et Textuelles  
Hôtel Le Chalet - Entrée 3€

**Le samedi 30 septembre**  
**20h** - Représentation théâtrale  
« La cave » - met en scène deux jeunes filles séquestrées par un prédateur sexual. Une pièce noire jouée dans le noir, qui voit naître une amitié -->

## OCTOBRE

--> particulièrement entre les deux captives.  
Auteure : Caroline de Kergariou -  
Metteur en scène : Vincent Delré  
Faubourg St-Antoine - Place du Bronze (déconseillé aux moins de 16 ans)  
Prévente 8€ - Entrée 10€  
Partenariat AAT - Bam !

**Le dimanche 1er octobre**  
**A partir de 13h00** - Passage de la Tournée Art'dennaise Spectacles de théâtres, ateliers musique et théâtre, crée publique, animation déambulatoire en ville par la fanfare VLAKIDRACHKO et défi artistique insolite.  
Parking des Evêts  
Programme complet au mois d'août sur [www.miroirvagabond.be](http://www.miroirvagabond.be) ou sur facebook «Miroir Vagabond asbl»

**Le mardi 3 octobre**  
**14h** - Vernissage de trois statues féminines  
« Quai de l'Ourthe » - Parc du Casino -  
Partenariat Athlète Royal - MGA La Roche Ternoise  
Hôtel Jasotte et Les Pêcheurs de Volailles

## OCTOBRE

**Le jeudi 5 octobre**  
**20h** - Atelier par Martine Defays  
« Être femme et non faire la femme »  
Sortir des jeux de stratégies qui font souffrir, renoncer à la femme idéale, et aimer sa féminité.  
Hôtel Les Ganets, Corniche de Deister

**Le samedi 7 octobre**  
**16h** - Rencontre littéraire avec Claire Veys. Présentation de son roman «Dizzy» et séance de dédicaces.  
Espace Beau-Rivage Koulis - Quai de l'Ourthe  
Partenariat Bibliothèques «Lire au fil de l'Ourthe»

**Le mercredi 11 octobre**  
**20h** - «Femmes de papier»  
Dialogue entre Armel Job, René Lejeune et Jean-Benoît Massart  
Hôtel Le Chalet - Rue du Chalet, 61  
Partenariat Bibliothèques «Lire au fil de l'Ourthe»



Confirmez votre participation, réservez vos places à nos animations, Via [Bam.la.roche.info@gmail.com](mailto:Bam.la.roche.info@gmail.com) ou Tél - sms au 0495 18 37 38



## EXPOSITIONS

DU 18 AOÛT AU 3 SEPTEMBRE 2017  
LA ROCHE-EN-ARDENNE

DENIS MEYERS | STÉPHANE GILLAIN | LYDIA WAUTERS

MARCEL DELLEUR | CORINNE MAYEUX | NITRO NICO

THIERRY MERGET | JULIAN HILLS | JOËLLE VINCENT | ANNE BEAUJEANT

BARBARA SALOMÉ-FELGENHAUER | MURIELLE NOISET | DIDIER GOESSENS | FLORENCE GOSSUIN  
CHANTAL SALLUSTIN | VÉRONIQUE DEFAYS | SYLVIE HOFFMAN | THIBAUT DELSEMME | LILY & MAMU

MIRELLA DUPRIX ET MARIE-CLAIRE GOUAT «LA JOYEUSE FOLIE DE VIVRE»

ANNICK MORANDUZZO | CHRISTINE VANHAVERBEKE | MAILYS GIRONDOON | CÉCILE TIBACK

LAURENCE HAESVOETS | THOMAS QUIDBACH | CORALIE SMEERS | MARION DHALLUIN

SOPHIE PIROT | FRANÇOISE FADEUR | JÉRÔME VAN QUATHEN | MARTINE LALOUX

LARA PÉREZ DUEÑAS | MAXIME HOUGARDY | CHANTAL PARISSÉ |

MIRA VANDENBOSCH | RENÉ JUDAK | THIBAUT DELFERIERE

LEILA ACHOUR | ANNWYN (ANNIE ROUSSEAU) | HENRI DUJARDIN DIT BLASUIS

GENEVIÈVE ZIMMER | MARC ZIMMER | FRANCY SIMON | VICTOIRE MICHEL

SABINE LECOQ | VIRGY MARCHAND | THOMAS CORBISSIER | VINCENT SCHNEFF

PLUS D'INFOS SUR [FESTIVALBAM.BE](http://FESTIVALBAM.BE)

f / FESTIVALBAM    t / BAM\_FESTIVAL\_BE



## LE 18 AOÛT 2017 À 20H00 LA ROCHE-EN-ARDENNE



## CONCERT

Firmin Decerf fera résonner les Grandes Orgues de La Roche-en-Ardenne sur le film muet «L'Aurore» de F.W. Murneau en l'Eglise, en partenariat avec l'Asbl Les Orgues de l'Ourthe.



Entrée: 10€ Prévente: 8€  
(Prévente via le bureau d'accueil du SIT-MT)  
Réservation: 0495 18 37 38





Music Academy for Schools presents...

# BEYOND THE SCREEN

A 20h

Au programme:

## II. ANDANTE CON MOTO – PIANO CONCERTO IN F

Gershwin

Lord of the Rings, Skyfall,  
Hooked on a Feeling,  
The Little Mermaid,  
Guardian's of the Galaxy  
et beaucoup d'autres...

avec le jeune  
pianiste prodige  
William Chen  
(12 ans)

Mercredi 2 Août 2017  
Concert à l'église Saint-Nicolas de La Roche-en-Ardenne  
Entrée libre.

[www.music-academy-for-schools.com](http://www.music-academy-for-schools.com)

# TOURNÉE ART' d'ennaise

Le convoi culturel qui passe par chez vous !

Du 15 septembre au 1<sup>er</sup> octobre 2017

**VIELSALM** dans le parc  
Samedi 16 septembre

**GOUVY** au château  
Vendredi 22 septembre

**Samedi 23 septembre**

**HOUFFALIZE** place de l'église  
Mercredi 27 septembre

**LA ROCHE-EN-ARDENNE**  
parking des Evêts  
Dimanche 1<sup>er</sup> octobre

EXPOS  
SPECTACLES  
CONCERTS  
RENCONTRES  
DEFIS ARTISTIQUES  
SCENES OUVERTES  
SOUS ASSOCIATIFS

Tout le programme à partir  
du mois d'août sur :  
[www.miroirvagabond.be](http://www.miroirvagabond.be)  
Sur facebook : Miroir Vagabond asbl

Infos :  
Miroir Vagabond asbl  
084/ 31 19 46  
[a.ogden@miroirvagabond.be](mailto:a.ogden@miroirvagabond.be)

Provinciaal Centrum voor Cultuur en Recreatie  
PROVINCE DE LUXEMBOURG

## Besoin de mazout ?

**Livraisons**  
7 jours/7  
weekends  
jours fériés

à partir de 200 litres  
cash / Bancontact

**084 41 21 10**  
**0495 13 13 77**

**SHOP**  
STATION ESSENCE  
Ouvert tous les  
jours de 8h à 22h !

CARINE NOEL  
STATION & MAZOUT  
Tél: 084 41 21 10  
0495 13 13 77  
Route de...  
La Roche-en-Ardenne

CRÉATION

# Exposition

Aquarelles et peintures sur soie.

de Marie-Jo

Galerie sous l'église  
La Roche-en-Ardenne

« L'Ardenne, ce beau  
pays qui est le mien »

Du 1<sup>er</sup> au 15 août, de 14h30 à 18h30,  
ou sur rendez-vous (tél. : 084/43.32.20)

**Entrée libre.**

**Spôte Marie-Jo**  
Rue de Roupage, 20 à Buisson  
6983 La Roche-en-Ardenne.  
[www.mariejospote.be](http://www.mariejospote.be)





Château de La Roche-en-Ardenne

## Fêtes historiques 17<sup>e</sup> siècle



### Historische feesten

05 + 06/08 2017  
11:00 - 18:00

[www.chateaudelaroche.be](http://www.chateaudelaroche.be)

## BROCANTE LE 06 AOUT

A partir de 7h00

BAR - PETITE RESTAURATION

A partir de 19h30 BARBECUE 15€ /  
5€ pour les enfants à partir de 6 ans.

Réservation pour la brocante  
(emplacement gratuit)

et pour le Barbecue  
au 084/41.16.82 - 41.15.79 - 47.89.36

Tout emplacement non occupé pour 8h00  
sera redistribué.

## HALLEUX

Org.: Cercle St Pierre

L'immobilier en toute confiance!



IPI 502011

Rue Grande 127 i bte 1  
6971 CHAMPLON

T. 084/ 41 12 01  
0475/ 61 53 80

[info@biocity.be](mailto:info@biocity.be)  
[www.biocity.be](http://www.biocity.be)

S O F A G R I

## BRICO - GARDEN CENTER

- Tout pour le bricolage et le jardinage
- Matériel Hitachi
- Nettoyeurs Karcher
- Peintures Levis
- Vêtements et chaussures de travail, de loisirs, de pluie

Aigle - Caterpillar - Berghen - Parks - Free2be  
Pour nos futurs agriculteurs :  
Tracteurs à pédales, miniatures + accessoires

6983 ORTHO • ☎ 084/43 31 28





# Activités estivales au château

## Jusqu'au samedi 26 août :

Ouvert de 10h à 18h ! Spectacles de Fauconnerie à 11h30, 14h et 16h.

Artisanat-Bijoux, Archerie et Bar ouvert.

A 22h : **Spectacle gratuit du fantôme Berthe** (version bilingue, son et lumières durant 20 minutes)  
UNIQUEMENT VISIBLE DE LA VILLE. Ce spectacle est annulé en cas de pluie ou de grands vents !

## Samedi 5 et dimanche 6 août :

Week-end historique "Grand Siècle" (11h-18h) - Programme complet sur place.

Adulte : 9€ - Enfant : 5€

## Samedi 26 août à 22h :

Final du spectacle du fantôme suivi d'un feu d'artifice en guise de clôture de la saison.

# Burhagri

TRAVAUX AGRICOLES

HIVES, 20 À 6984 HIVES

0496 24 24 54 - 0496 24 24 58 - 0474 09 79 67

## TAILLE HAIE (BROYEUR OU SCIÉS)

TERRASSEMENTS, PLACEMENT DE  
CITERNE À EAU, STATION D'ÉPURATION  
PAR LAGUNAGE OU CLASSIQUE...





## exe GROUP

GLOBAL SERVICES PRINT & WEB

imprimerie  
lettrage  
digital  
web

exe2b sprl • B-6980 LA ROCHE-EN-ARDENNE • TÉL.: 084 41 12 10  
www.exe.lu • info@exe2b.com

**BILLA GAZ PELLETS**    **JE M'EMBRASE AVEC BILLA GAZ**



- Gaz bouteilles Butane ou Propane
- Gaz Vrac
- Citernes aériennes ou enterrées
- Pellets

Livraison à domicile!

084 41 15 14

Ronchamps 41 - La Roche-en-Ardenne

# VWJ

S.P.R.L.

## Vincent JORIS

Samrée, 83D  
6982 LA ROCHE  
GSM: 0497/17.89.76  
www.v-n-j.be  
TVA: BE 878.987.472

## TOITURE & MENUISERIE

- Charpente - Ossature bois
- Couverture - Zinguerie
- Menuiserie intérieure et extérieure
- Chassis Bois-PVC-Alu
- Manutention avec camion grue
- Nacelle - Treuil (25 mètres)

# PIERRE LESUISSE

**DÉMOLITION  
TERRASSEMENT  
AMÉNAGEMENT  
ÉGOUTTAGE  
...**



📍 Rue du Flochai 10 A  
6980 Beausaint

✉ pierrelesuisse@skynet.be  
+32 (0)495 30 93 85

📞 TVA BE 0691.456.976  
www.lesuissepierre.be





# MABOGE

**Samedi 5 AOUT 2017**

dès 21 h  
à la halle LI Courti de Maboge

# BAL

Ambiance assurée  
Entrée gratuite

Organisation : asbl entente et promotion mabogeoise

# Maboge

Tournoi de  
Pétanque  
**EN TRIPLETTES**

Ouh !  
Je tire ou  
je pointe ...



**Samedi  
12 août**

Récompenses pour tout le monde.  
Inscriptions : 5 € par joueur  
de 9 h à 9 h 30.  
Lancer du bouchon à 10 h 00.

Organisation : asbl mabogeoise



## HIVES

**12, 14 ET 15 Août**

Bals en plein air

ENTREE GRATUITE

Bar Cocktail

Le 15 Bal Musette  
de 19h à 22h30



## BROCANTE A ORTHO

**DIMANCHE 13 AOUT**

STAND GRATUIT : AVEC RESERVATION

ANIMATIONS, CHÂTEAU GONFLABLE



RESERVATION, RENSEIGNEMENT :

HENRI DEGLIM :

084/43.34.08.



**Ne ratez pas le**  
**DÎNER D'ÉTÉ**  
 de la Jeunesse de Vecmont  
 dès 12h.

**Aperitif " D'el Vecmont "**  
 Jambon braisé & ses accompagnements  
**Dessert 13.50€**

Réservations jusqu'au 8 août compris.  
 Indiquer "Nom + X Repas  
 en communication.  
 Paiement par compte  
**BE85 7320 0065 5106**

Infos / Julien Legrand (0472)24.54.78)

*Salon de Coiffure*  
 HOMMES / DAMES / ENFANTS

*Laurence Guissard*

Rue du Châlet 15  
 6980 La Roche-en-Ardenne

Ouvert du mercredi au  
 samedi sur rendez-vous

Salon : 084 41 16 57  
 GSM : 0497 48 16 57

**CMF CAR**  
 CARROSSERIE - MECANIQUE

Merci  
 de votre  
 Confiance  
 A MONTY!

CMF CAR, VOTRE GARAGE DE **CONFIANCE** À LA ROCHE-EN-ARDENNE,  
 TRAVAILLE **TOUTES MARQUES**, TOUS TYPES DE VÉHICULES,  
 AVEC UNE **EXPÉRIENCE DE 25 ANS** DANS LE MÉTIER!  
 CMF CAR, C'EST AUSSI LE **RÉSEAU 1,2,3 AUTOSERVICE** ET DES FORMATIONS  
 CONTINUES POUR RÉPONDRE À VOS BESOINS.

**123**  
 AUTOSERVICE

Ronchamps, 52 - La Roche **084 41 30 30**

**Nicolas Pignon**

Aménagement, entretien  
 création parcs et jardins

Le Grenier  
 AUX **Fleurs**  
 Art floral & Décoration

Christine SIMON  
 Bérismenil, 88a  
 6980 La Roche  
 Tél : **0474 08 69 80**

Ouvert  
 du jeudi au samedi  
 de 10h à 18h  
 Pour mortuaire : ouvert 7/7

**f**  
 Visitez ma page facebook

**COIFFURE**  
 Sarah Lafalize

Ouvert sur rendez-vous  
 le mardi, jeudi et vendredi de 13h30 à 17h30  
 Le mercredi de 9h à 18h  
 et le samedi de 8h à 17h

Route de Tram, 12 - 6980 Cielles - 0477/94 88 17

Tontes & débroussaillages  
 \*\*\*  
 Taille  
 \*\*\*  
 Elagages & abattages dangereux  
 \*\*\*  
 Plantation & clôtures  
 \*\*\*  
 Réalisation de pelouses  
 \*\*\*  
 Pièces d'eau  
 \*\*\*  
 Terrassement & égouttages

**0476 53 50 53**  
**084 41 16 14**





**Halle de Maboge**  
**Dimanche 27 août 2017**  
**18ème pétanquiade du 4ème Goza**



**13h00 : inscription**  
**14h00 : premiers jeux**  
**Participation : 2 euros par joueur**

**Pour une troisième année,**  
**tournoi pour les jeunes.**

**Kermesse**  
 du 18 au 21 août **samrée**

Vendredi : 19h **BBQ** suivi d' un **BAL** (entrée gratuite)  
 3 viandes-dessert-café - 15€/adulte - 8€/enfant < 12ans  
 renseignements et inscriptions : 064 44 45 04 ou 084 44 44 44

Samedi : **BAL années 80** **SONO CONTACT**

Dimanche : 14h **pétanque de BOULES CARRÉES**  
 un jeu qui ne tourne pas rond  
 5€/équipe de 2 personnes - renseignements et inscriptions : 0497 48 03 30



Lundi : **Véchetu** - départ vers 14h  
 suivi d' une soirée de clôture - entrée gratuite

Attractions foraines et petite restauration durant toute la fête

**VOUS PARTEZ EN VACANCES...**  
**VOTRE MAISON EST-ELLE SÉCURISÉE ?**



**À L'ACHAT D'UN KIT 2 CAMÉRAS → UNE CAMÉRA OFFERTE**  
 Action valable pour toute confirmation de commande avant le 30 septembre 2017

**SERGE ETIENNE**  
 ZONING INDUSTRIEL 100 - 6980  
 LA ROCHE EN ARDENNE  
 0496/03.39.62

**SEETECH**  
 The expression of the light  
 ccc

**WWW.SEETECH.BE**  
**f REJOIGNEZ-NOUS**

**ECLAIRAGE | DOMOTIQUE | AUDIOVISUEL | ELECTRICITE**





## PARCOURS

Heures de passage

18km/h. 36km/h.

00,0	LA ROCHE – Quai d'Ourthe		9.00	9.00
	1. Côte de Beausaint (2,8 km. – 5,4 %)		9.00	9.17
05,0	Vecmont		9.30	10.00
	2. Côte de Mierchamps (0,8 km. – 5,0 %)			
18,0	La Roche		9.35	10.10
	3. Côte de Hives (2,1 km. – 7,0 %)			
21,0	Hives		9.45	10.30
	4. Col des Haies d'Ortho (2,1 km. – 3,0 %)			
27,0	Ortho			
	5. Côte de Herlinval-Warempage (2,7 km. – 3,0 %)			
34,9	Nisramont			
	6. Côte de Fily (3,3 km. – 4,6 %)			
43,4	Mormont		10.28	11.56
	7. Côte de Wibrin (1,3 km. – 6,1 %)			
46,4	Wibrin			
	8. Côte de Nadrin-Bérismenil (1,5 km. – 3,6 %)			
48,7	Nadrin		10.43	12.26
51,2	Bérismenil			
54,9	Maboge		10.55	12.50
	9. Mur de la Vélo médiane (1,8 km. – 8,8 %)		11.00	13.00
58,8	Hubermont		11.05	13.10
60,8	Buisson - Ravitaillement 1			
63,2	Hives			
67,0	La Roche			
	10. Côte de Gohette (1,0 km. – 11,3 %)			
	11. Côte du Parc à gibier (0,3 km. – 15,2 %)			
	12. Col de Haussire (partie) (1,3 km. – 11,0 %)		11.19	13.39
	13. Côte de Samrée (partie) (3,7 km. – 4,0 %)			
77,2	Samrée			
80,1	Dochamps			
83,1	Lamormenil			
	14. Côte de la Fosse (1,1 km. – 6,4 %)			
87,1	La Fosse – Oster			
	15. Côte de Odeigne (2,9 km. – 4,6 %)		11.44	14.27
93,0	Odeigne			
96,6	Malempré		11.49	14.37
	16. Côte de Malempré (0,8 km. – 10 %)			
100,9	Manhay			
110,0	Mormont-Football			
111,4	Roche à Frêne			
	17. Côte de Roche à frêne (2,0 km. – 9,5 %)		12.10	15.20
115,3	Fays			
120,7	Villers Ste.Gertrude			
122,5	Aisne			
	18. Col du Rideux Nord (2,5 km. – 8 %)		12.20	15.40
124,2	Heyd		12.25	15.50
127,7	Fanzel			
132,7	Fisenne – Ravitaillement 2			
134,2	Pont d'Erezée		12.30	16.00
135,9	Fisenne – Village			
137,6	Soy		12.34	16.05
139,5	Melinne			
142,7	Werpain			
143,6	Hampteau		12.48	16.35
146,6	Rendeux		12.50	16.39
	19. Côte de Beffe (1,6 km – 10,3 %)			
149,1	Beffe			
154,9	Devantave			
	20. Côte de Laidprangeleux (2,8 km. – 5,6 %)			
158,9	Dochamps			
	21. Côte de Dochamps (1,7 km. – 3,6 %)			
161,1	Samrée		13.28	17.56
170	La Roche - Arrivée		13.46	18.32

# 29<sup>ème</sup> VELOMÉDIANE

## CLAUDE CRIQUIELION

[www.velomediane.be](http://www.velomediane.be)

[velomediane@skynet.be](mailto:velomediane@skynet.be)



### Rando Famille et E-bikes

Parcours touristique fléchée.  
Sans classement d'une distance 20 km.  
Dénivelé de 400 m.  
Inscription et départ libre de 11h00 à 13h00  
Complexe sportif de La Roche-en-Ardenne.

### Petite Crique

0,0 La Roche – Quai d'Ourthe  
1. Côte de Beausaint (2,8 km. – 5,4 %)  
5,0 Vecmont  
2. Côte de Mierchamps (0,8 km. – 6,0 %)  
10,0 Mierchamps  
18,0 La Roche  
3. Côte de Hives (2,1 km. – 7,0 %)  
21,0 Hives  
4. Col des Haies d'Ortho (2,1 km. – 3,0 %)  
27,0 Ortho  
31,5 Beaulieu  
33,2 Cens  
36,0 Wyompont  
5. Côte de Wyompont (2,8 km. – 4,3 %)  
38,8 Carrefour vers Roumont  
42,3 Roumont, Eglise  
45,2 Herbaimont  
51,7 Lavacherie  
53,3 Ortheville, Pont  
54,2 Berguème  
6. Côte de Cens (1,4 km. – 3,6 %)  
57,7 Wembay  
60,5 Erneville  
65,5 Champlon, Ravitaillement (Maison du ski)  
72,5 Vecmont  
75,5 Halleux  
80,0 Vecpré  
85, Pont de Marcourt  
7. Côte de Marcourt-Marcouray (2,8 km. – 5,2 %)  
91,5 Cielle, Village  
95,5 La Roche- Arrivée

Conseils aux usagers de la circulation :

**ORDONNANCE DE POLICE : POLICE COMMUNALE DE LA ROCHE**

La circulation sera interdite sur le chemin communal reliant l'Hôtel du Moulin de la Strument au Moulin du Wez, dans ce sens uniquement, le samedi 26 Août 2017 de 9h.00 à 10h.00.

La circulation des véhicules sera interdite sur le chemin communal GC 78 en partant de la côte de Hives jusqu'au village de Hives, le 26 Août 2017 de 11h.00 à 13h.00

De plus, il est fortement conseillé aux usagers de la circulation d'éviter :

la route Hubermont –Maboge (descente du Mur de la Vélo médiane) entre 10h.30 et 12h.20.

et ce, dans le but évident d'assurer un maximum de sécurité aux cyclosporifs et aux usagers habituels.

La circulation et le stationnement seront interdits le long des Evets le 26 Août.





**BERISMENIL – SAMEDI 26 AOÛT 2017**

# 9ème MARCHÉ GOURMANDE NOCTURNE

Départ de l'ANCIENNE ECOLE à partir de 18h30. Dernier départ à 20h. Circuit de 7,5km.  
Se munir de bonnes chaussures et d'une lampe de poche. Parcours accessible aux poussettes.



Apéritif et ses zakouskis

\*\*\*\*\*

Tartare aux deux truites

\*\*\*\*\*

Roulade de volaille farcie  
Pennes aux deux sauces  
et accompagnements

\*\*\*\*\*

Assiette de desserts

**CORDIALE INVITATION  
A TOUTES ET  
A TOUS!**

**Prix du menu :** - adultes : 30€ (boissons comprises accompagnant les différents plats)  
- enfants : 15€ (apéritif, entrée, plat, dessert, boissons comprises)

Les réservations se feront **avant le lundi 21 août au plus tard** en téléphonant aux n° suivants :  
Nicole Louis (084/444411), Christiane Vandevijvere (0476/27.23.56) ou Anne-Marie Moussebois (084/44.43.89).

**A VOS MENINGES ... Voici le « jumelage » du mois de  
Jean-Marie DOCQUIER composé uniquement de noms de villages.**

**CENS HOUX VIEN THON HAN CORDEMOIS  
KAN JALLET AL'HEZ COLROY ALLE.**

*Se souvenir-on encore de moi quand j'allais à l'école royale.*

SPRL **BS**

Nouvelles constructions  
Transformations  
Aménagements

**CONSTRUCTION**

BODSON Jonathan: 0495/644.739 - SIMON Grégory: 0475/537.323  
Bérismenil, 8C - 6982 La Roche - mail: bsconstruction6980@gmail.com

**Chanteloup**  
SERVICE TRAITEUR

Geradin Thérèse  
0497/64 17 57

Halleux 41 - B-6986 Halleux  
chanteloup@skynet.be | www.chanteloup.be

## CONCOURS

**La Roche-en-Ardenne  
en photos!**

**Le sujet ?** 5 endroits touristiques de La Roche, imposés  
**Le thème ?** La propreté publique  
**Les candidats ?** Je, tu, il, elle, nous, vous, eux  
**Les prix ?** Nombreux ! Produits locaux, bons d'achat, ...  
**Les renseignements ?** Administration communale  
de La Roche-en-Ardenne, Josette Fauconnier :  
084/24.50.65

Coaching par les photographes Sabine LECOQ,  
Virginie MARCHAND et Julian HILLS.  
Exposition de vos meilleures  
photos durant le festival Bam!

Tout commencera par une balade avec les « coachs » :  
Découverte des 5 lieux et partage d'expériences  
dans une ambiance conviviale...

Rendez-vous à l'Hôtel de Ville de  
La Roche-en-Ardenne, le 3 août 2017 à 10h30.

Prévoyez un pique-nique et des chaussures  
confortables, et surtout votre appareil photo !

**Dépêchez-vous de  
vous inscrire pour en profiter,  
les places sont limitées.**

Une collaboration de la ville de La Roche et



ALUMINIUM, FOREX,  
PVC ALVÉOLAIRE,  
PLEXIGLASS...

DÉCOUVREZ UNE LARGE  
GAMME DE SUPPORTS RIGIDES  
POUR VOTRE SIGNALÉTIQUE.



MAIS AUSSI :  
CRÉATION DE LOGO  
PUBLICITÉS & IMPRIMÉS  
SITES INTERNET  
LETTREGE AUTOCOLLANT

# VECMONT 6<sup>ème</sup> BROCANTE



**De 8 à 18 heures**

**ANIMATION ET RESTAURATION  
TOUTE LA JOURNÉE**

Réservations après 17 heures :  
Daniella Collignon : 0495/67.27.58 ou  
084/41.21.85

La caution de 10 euros sera récupérable après 16 heures.

ORGANISATION: LA MAISON DU PLATEAU ASBL



#### Stages de pêche sur le secteur de La Roche:

- 6 mai à La Roche: stage street fishing
- 10 juin à Maboge: stage mouche
- 22 juillet au camping Floréal: stage de base
- 14 août à la Roche: stage mouche et street fishing

#### Dates d'empoisonnement:

- Mercredi 15/03/17 -> 158 kg + 27 kg (Bronze)
- Vendredi 31/03/17 -> +- 115 kg
- Jeudi 13/04/17 -> 152 kg
- Samedi 29/04/17 -> +- 115 kg
- Jeudi 18/05/17 -> 153 kg
- Samedi 27/05/17 -> +- 115 kg

⇒ **Grand concours de pêche le 15 août dans le parc « En Rompré »**

#### Contact:

Président: Dany Marchand

Tel: 0478564112

E-mail: marchandany@hotmail.fr

TVA BE 0478 490 495

*Tendance  
Coiffure*

*Samrée 78a  
6982 La Roche  
0841 31 50 09*

*Fermé le mardi*

*Dames - Hommes - Enfants*





ANDRÉ  
**LAMY**

**15**  
sept



**SOUPER – SPECTACLE**  
**BUISSON**  
La Roche-en-Ardenne

17h30 ouverture bar  
19h00 Buffet de pâtes  
20h30 spectacle  
Prix : 45 € / < 16 ans 10 €

Sur réservation :  
info@buisson.be - 084 43 33 73 – 084 36 87 69  
compte Le VinâI asbl : BE69 7320 2042 1278

**C2OUT COM**  
Nicolas Dalaidenne

Votre expert  
en communication



www.c2com.be  
+32 (0)497 06 12 03  
nicolas@c2com.be

**VNUJ**  
TERRASSEMENT

**Nicolas JORIS**

- Tous travaux de terrassement
- Aménagements
- Empierrement
- Egouttage
- Stations d'épuration agréées
- Vente tous produits de carrière



78, Samrée - 6982 LA ROCHE  
GSM : 0494/23 99 22  
Fax : 084/44 45 08



Le Syndicat d'Initiative organise la 14<sup>ème</sup> édition du  
**Festival de la Soupe**

le samedi 23 et le dimanche 24 septembre à La Roche.

Durant tout le week-end, les friands de soupe pourront se régaler et déguster de nombreuses préparations. Nous cherchons dans le cadre du concours populaire du dimanche, des faiseurs de soupes.

Vous souhaitez concocter une succulente potion lors de ce week-end ? 10, 15 litres...ou même 40 litres? c'est comme vous voulez. Vous pouvez la servir vous même le dimanche et si cela n'est pas possible pour vous, notre équipe de "soupleurs" la fera déguster et concourir avec plaisir. On compte sur vous !

Que vous soyez individuel, école, association, amis, voisins,...

Tous les amateurs sont les bienvenus. Le public sera invité à voter pour les 3 meilleures soupes le dimanche ...

A gagner : 3 bons à valoir dans un restaurant Rochois !

N'hésitez pas à vous inscrire via notre adresse email [info@la-roche-tourisme.com](mailto:info@la-roche-tourisme.com) ou au 084/36.77.36. Nous vous donnons donc rendez-vous fin septembre pour vous régaler. **Gastronomiquement vôtre !**



## Dégustation de bières régionales

De 16h30 à 20h30

5 stands dans le village

Choix parmi 2 cartes :

#PédaleDouce (fruitées)

#MêmePasPeur (fortes)

P.A.F 18 / 20€\*

\* tarif préférentiel avant le 15/08

Animation musicale

Petite restauration

Soirée de clôture à la salle

"Maison du Plateau" à pd 21h

Infos et réservations :

Téléphone : 0499/12 12 27

e-mail : info@grain-de-sel.be





MENUISERIE - EBENISTERIE *Fraselle Michel*

Escaliers

Portes coupe-feu

Cuisines équipées

Meubles sur mesure

Parquets 100% massif

Portes intérieures en chêne

*35 ans d'expérience*

**084 / 41 10 87**  
**0499 / 15 15 49**  
Val de Pierreux 6 - 6980 LA ROCHE

Un prix compétitif

Des délais respectés

Un travail de grande qualité

### Fêter Marie dans le Secteur Pastoral de La Roche-en-Ardenne

#### ASSOMPTION –mardi 15 AOUT 2017 - Quelques rendez-vous :

- |               |       |  |
|---------------|-------|--|
| • HIVES       | 10H00 | Eucharistie en plein air à la chapelle des Trois-Vierges   |
| • SAMREE      | 10h30 | Eucharistie suivie de la procession dans les rues du village                                     |
| • BAN D'ORTHO | 11h15 | Eucharistie à la chapelle d'Herlinval  |
| • BUISSON     | 11h15 | Eucharistie en plein air à la chapelle de Notre-Dame de Lourdes (grotte)                         |
| • BERISMENIL  | 19h00 | Procession suivie de l'Eucharistie en plein air à la chapelle Notre-Dame de Lourdes et Ste Gotte |



Ces célébrations seront suivies d'un verre de l'amitié.







## Animations d'août

*Démonstration de  
dances folkloriques  
espagnoles*

7 14 21

Août 2017

*Soirée musicale avec  
Martin Dewinter*

1 8 15 22

Août 2017

*Soirée pour enfants,  
clown et kinder boom*

2 9 16 23

Août 2017

*Bal des années  
60' - 80' animé  
par le musicien  
Phil Nyer*

4 11 18 25

Août 2017

*Soirée dansante  
animée par notre DJ*

5 12 19 26

Août 2017

*Venez déguster  
nos cocktails  
de l'été, glaces,  
salades estivales, ... !  
Rendez-vous à  
«La Taverne»*

*Le bonheur est dans notre piscine...  
Bienvenue à tous !*

**Floreal La Roche-en-Ardenne**

Avenue de Villez 6  
6980 La Roche-en-Ardenne

Tel: 084 219 446  
Fax: 084 219 445

E-mail: [reception.laroche@florealgroup.be](mailto:reception.laroche@florealgroup.be)  
[www.floreal.laroche.be](http://www.floreal.laroche.be)

Joie & Vacances asbl, tourisme pour tous





**gsagri**

ENTREPRISE DE  
TRAVAUX AGRICOLES  
ET TERRASSEMENTS

Guillaume Servais

+32 497 42 47 44  
gsagri@gmail.com

Voyages  
**PONCELET**

E-mail : info@voyages-poncelet.be

TENNEVILLE  
Rte de Bastogne 11  
Tél. 084 45 61 00

ORTHO  
Warempage 10  
Tél. 084 43 32 66  
ou 084 43 30 55

12/11/2017 10/02/2018

KIDS UNITED

Disney ON ICE

VOYAGE (LA COMEDIE)

A réserver dès à présent

www.voyages-poncelet.be

Luxair Thomas Cook Généraltour Léonard b'lours

Consultez-nous  
afin de profiter de nos  
« Last minute »



Intérieur

Extérieur

Tapissage

Peinture

Plafonnage

Carrelage

Terrasses

...

Marc **Evrard**

multitravaux

0472 64 45 57

**Géo-Expert s.c.** Vivian Maréchal  
Géomètre Expert Immobilier



- Lotissement
- Division
- Bornage
- Expertise

Quai de l'Ourthe, 2  
6980 La Roche-en-Ardenne  
© 086/400.173

PLAFONNAGE

**Nicolas Watlet**

CLOISONS FAUX-PLAFONDS ISOLATIONS

MARCHE 0475.735 751 NICOLAS-WATLET.BE



L'ÎLE DE JADE

PRÊT-À-PORTER FEMME

VERO MODA

rue du Purnalet, 6  
6980 La Roche  
0489 39 43 19

LILEDEJADE@YAHOO.FR - f L'ÎLE DE JADE





## A vendre

Vente de 15 chaises 5€ pièces. 0495/480888

## A louer

Belle maison 4 façades située rue Rompré, 30/A à La Roche comprenant 3 chambres, salle de bain, cuisine, salon, salle-à-manger, WC indépendant et caves. Chauffage central au mazout.  
Libre d'occupation au plus tard le 15 septembre. ☎ : 084/47 78 10 après 17h00

Magnifique bureau, idéal pour une profession libérale ou autres... Si intéressé, veuillez me contacter au 0476/432.333.

Bel appartement situé Place du Bronze à La Roche (au-dessus du Bar à Boule), avec belle vue sur la Place :

- Niveau 1 : cuisine équipée - salon + petite terrasse
- Niveau 2 : 1 chambre à coucher - une salle de bain + WC
- Niveau 3 : 2 chambres à coucher.

Chauffage central au mazout - Libre début août - ☎ : 084/41.24.43.

Appartement situé Vieille Route de Beusaint à La Roche - 1 chambre - Libre d'occupation -  
GSM : 0495/58.77.53.

## Emploi - Services

BESOIN D'AIDE ? Cours d'Anglais, Allemand, Espagnol Néerlandais, aide aux devoirs, traductions, courriers en tout genre, contactez-moi : 084/467230 - 0477/466154 (Michèle Linchet).

JARDINAGE D'ETE - Jardinier particulier expérimenté, spécialisé pour NETTOYER, RANGER, débroussailler des terrains, tailler arbres, arbustes, haies, tondre, ratisser.

A La Roche et environs - Plusieurs références disponibles - Tarif raisonnable.

Rens. : Martin RIETMAN - Avenue de Villez, 10 - La Roche - ☎ : 084/40.25.71 (après 20h30).

## Divers

Etudiant en entretien extérieur des bâtiments cherche petits travaux de tonte et de débroussaillage.  
Tél après 17h et le week-end : 0471/25.87.36.

### Information du service insertion socio-professionnelle du C.P.A.S.

Nous vous informons de la possibilité de consulter les annonces d'offre d'emploi de la région.

Elles sont affichées dans la salle d'attente du C.P.A.S. rue de Beusaint, 2.

Pour plus de renseignements, contactez le service insertion du C.P.A.S. au 084/41.18.72.



# Août 2017

Du 11 août au 11 octobre : Festival BAM : Programme complet en pages 52 et 53

Chaque mardi de juillet et août : Hives : Marché villageois du SI Ortho-Hives de 17h à 20h30 à l'ancienne école

Mercredi	02	La Roche : Concert "Beyond the screen" à l'église
Samedi	05	La Roche : Fêtes Historiques 17ème siècle au château Vecmont : Jogging des Lurcettes Maboge : Bal
Dimanche	06	Halleux : Brocante Hives : Auto-Kart-Cross La Roche : Fêtes Historiques 17ème siècle au château La Roche : Concert de midi "Jeunes Talents"
Vendredi	11	La Roche : Festival BAM : Concert par "Last Circle" place Chanteraine dès 21h La Roche : Marché
Samedi	12	Hives : Bal en plein air La Roche : Festival BAM : Concert par "Bagde Tribute" place Chanteraine dès 21h Bérismenil : Grande Brocante sur Hâche (de 7h à 19h) Maboge : Journée Pétanque
Dimanche	13	Cielle : Jubilé de l'église - Grande journée de retrouvailles et exposition historique par photos Samrée : Marches Adepts Ortho : Brocante La Roche : Festival BAM : Concert de midi "Jeunes Talents"
Lundi	14	Hives : Bal en plein air La Roche : Festival BAM : Animation déambulatoire par "O'Brother blues jazz", centre ville à 15h
Mardi	15	Hives : Bal en plein air La Roche : Grand concours de pêche dans le parc « En Rompré » La Roche : Festival BAM : Animation déambulatoire par L. Héron, centre ville à 15h Vecmont : Dîner d'été de la Jeunesse de Vecmont
Jeudi	17	La Roche : Festival BAM : Atelier philo animé par H. Batteux à la Salle Jean Neuville de 16 à 18h
Vendredi	18	La Roche : Festival BAM : Concert d'orgues par Firmin Decerf
Du 18 au	21	Samrée : Kermesse + 5ème challenge de tir à l'arc "Jeannine Solvet" les 19 et 20 août
Samedi	19	La Roche : Festival BAM : Animation musicale, vernissage des expos et Concert de "Café au Lait"
Dimanche	20	Vecmont : Journée "balade" dès 8h - Salle du plateau - 5, 10 et 15 kms. La Roche : 34ème Journée annuelle des Confréries gastronomiques de Wallonie-Bruxelles
Mercredi	23	La Roche : Festival BAM : Animation déambulatoire par "Billa Brack" et lecture de poésie
Vendredi	25	La Roche : Marché
Samedi	26	La Roche : Vélomédiaire (cycloportive 170km, 98km, 20km). Infos : <a href="http://www.velomediane.be">www.velomediane.be</a> La Roche : Festival BAM : Animation par les "Cheese Cake" + atelier photo La Roche : Final du spectacle du fantôme suivi d'un feu d'artifice en guise de clôture de la saison Bérismenil : Marche Gourmande nocturne Ortho : Bal au Forum
Dimanche	27	Vecmont : Brocante Maboge : Pétanquiade du 4ème Goza
Mardi	29	Hives : Souper de clôture de la 7ème saison des marchés villageois
Mercredi	30	La Roche : Festival BAM : Conférence - spectacle, rencontre animée par Marianne Bastogne

## Détails en pages intérieures !!!

### Autres dates à retenir :

Samedi 9 septembre : Vecmont : La Vec'bière  
Vendredi 15 septembre : Buisson : Souper-spectacle « André Lamy »  
Samedi 16 septembre : Buisson : Bal animé par « Original Sound »  
Samrée : Soirée "A l'écoute du brame du cerf"  
Dimanche 17 septembre : Buisson : Thé dansant avec l'orchestre « Tempo »  
Vecpré : Marche Gourmande de la Claire Fontaine dès 10h  
Mardi 19 septembre : Buisson : « On tchêssè li Vêcheu »  
Les 22 et 23 septembre : Samrée : Soirées "A l'écoute du brame du cerf"  
Samedi 23 septembre : La Roche : Festival de la Soupe  
Dimanche 24 septembre : La Roche : Festival de la Soupe  
Dimanche 1er octobre : La Roche : Tournée Art'dennaise  
Les 21 et 22 octobre : La Roche : 7<sup>ème</sup> Salon du Vin sur la Place du Bronze  
Mardi 31 octobre : 15ème Promenade Halloween  
Dimanche 5 novembre : Bérismenil : Fête de la Saint-Hubert  
Samedi 11 novembre : Maboge : Balade nocturne  
Les 11 et 12 novembre : Week-end Wallonie Bienvenue  
Samedi 9 décembre : Bérismenil : 23<sup>ème</sup> Marché de Noël

